

MANUAL DO CANDIDATO

# unesp

UNIVERSIDADE PÚBLICA GRATUITA MAIS PERTO DE VOCÊ

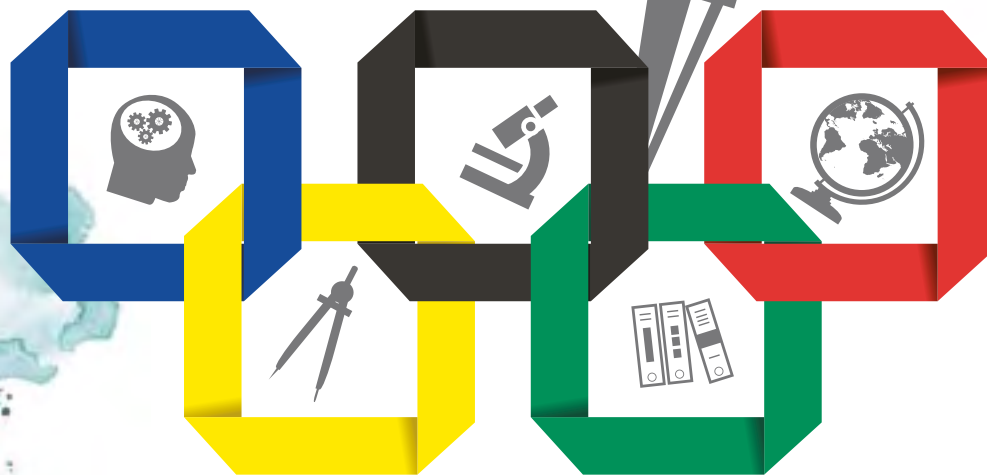

## Processo Seletivo | 2025

Olimpíadas Científicas Unesp





# CALENDÁRIO

## INSCRIÇÕES

### Período de Inscrições

**28.10 a 01.12.2024** – A inscrição será gratuita e deverá ser realizada exclusivamente pela internet, no site [www.vunesp.com.br](http://www.vunesp.com.br).

## RESULTADOS

**16.12.2024** – Publicação da pontuação obtida nas olimpíadas em cada opção de curso, da classificação e da convocação para matrícula.

## CONVOCAÇÃO E MATRÍCULA

### 1ª ETAPA – CONVOCAÇÃO E MATRÍCULA VIRTUAL

Preenchimento eletrônico do formulário online e envio de forma eletrônica dos documentos de matrícula no Sistema de Graduação da Unesp – Sisgrad, no endereço eletrônico <https://sistemas.unesp.br/calouros> (vide instruções e documentos necessários – página 19 deste Manual).

#### 1ª CHAMADA:

16.12 (2ª feira)	Convocação – a partir das 10 horas
03 a 05.02 (2ª a 4ª feira)	Matrícula Virtual – das 10 horas do dia 03.02 até às 23h59 de 05.02.2025

#### 2ª CHAMADA:

10.02 (2ª feira)	Convocação – a partir das 10 horas
10 e 11.02 (2ª e 3ª feira)	Matrícula Virtual – das 10 horas do dia 10.02 até às 23h59 de 11.02.2025

#### 3ª CHAMADA:

13.02 (5ª feira)	Convocação – a partir das 10 horas
13 e 14.02 (5ª e 6ª feira)	Matrícula Virtual – das 10 horas do dia 13.02 até às 23h59 de 14.02.2025

#### 4ª CHAMADA:

18.02 (3ª feira)	Convocação – a partir das 10 horas
18 e 19.02 (3ª e 4ª feira)	Matrícula Virtual – das 10 horas do dia 18.02 até às 23h59 de 19.02.2025

### MATRÍCULA DA RELAÇÃO ADICIONAL (CURSOS COM VAGAS REMANESCENTES APÓS A 4ª MATRÍCULA VIRTUAL):

A partir de 25.02 (3ª feira) - Exclusivamente pela internet no endereço eletrônico <https://sistemas.unesp.br/calouros/relacaoAdicional.do>. (vide instruções – página 18 deste Manual)

### 2ª ETAPA – MATRÍCULA PRESENCIAL E ENTREGA DE DOCUMENTOS

Realizada diretamente na Seção de Graduação de cada Unidade da Unesp que oferece o curso (vide documentos necessários, relação de endereços e telefones – páginas 20 a 25 deste Manual).

As datas das matrículas presenciais serão informadas após a análise e a aprovação dos documentos pela Seção de Graduação de cada Unidade da Unesp. O candidato deverá acompanhar a sua situação no Sistema de Graduação da Unesp – SISGRAD, no endereço eletrônico <https://sistemas.unesp.br/calouros>.

### CONFIRMAÇÃO OBRIGATÓRIA DE MATRÍCULA

Todos os alunos matriculados deverão comparecer à Seção de Graduação da Unidade em que está matriculado e confirmar a sua matrícula. A data, o horário e os procedimentos serão divulgados oportunamente pela Pró-reitoria de Graduação.

# CIDADES, VAGAS E CURSOS

CIDADES	VAGAS	CURSOS
Araçatuba	02	Medicina Veterinária
Araraquara	30	Administração Pública, Ciências Econômicas, Engenharia de Bioprocessos e Biotecnologia, Engenharia Química, Farmácia, Letras, Pedagogia e Química
Assis	21	Ciências Biológicas, Engenharia de Bioprocessos e Biotecnologia, História e Letras
Bauru	37	Comunicação: Rádio, Televisão e Internet, Engenharia de Produção, Engenharia Elétrica, Engenharia Mecânica, Física, Jornalismo, Matemática, Meteorologia, Pedagogia e Relações Públicas.
Botucatu	31	Ciências Biológicas, Ciências Biomédicas, Enfermagem, Engenharia Agrônoma, Engenharia de Bioprocessos e Biotecnologia, Engenharia Florestal, Física Médica, Medicina, Nutrição e Zootecnia
Dracena	08	Engenharia Agrônoma e Zootecnia
Franca	14	Direito, História, Relações Internacionais e Serviço Social
Guaratinguetá	32	Engenharia Civil, Engenharia de Materiais, Engenharia de Produção, Engenharia Elétrica, Engenharia Mecânica, Física e Matemática
Ilha Solteira	36	Ciências Biológicas, Engenharia Agrônoma, Engenharia Civil, Engenharia Elétrica, Engenharia Mecânica e Física, Matemática e Zootecnia
Itapeva	14	Engenharia de Produção e Engenharia Industrial-Madeira
Jaboticabal	15	Administração, Engenharia Agrônoma, Medicina Veterinária e Zootecnia
Marília	09	Biblioteconomia, Fisioterapia e Terapia Ocupacional
Ourinhos	08	Geografia
Presidente Prudente	53	Ciência da Computação, Educação Física, Engenharia Ambiental, Engenharia Cartográfica e de Agrimensura, Estatística, Física, Geografia, Matemática, Pedagogia e Química
Registro	12	Engenharia Agrônoma e Engenharia de Pesca
Rio Claro	21	Ciências Biológicas, Ciências da Computação, Ecologia, Educação Física, Física, Geografia e Matemática
Rosana	14	Engenharia de Energia e Turismo
São João da Boa Vista	11	Engenharia Aeronáutica e Engenharia Eletrônica e de Telecomunicações
São José do Rio Preto	46	Ciência da Computação, Ciências Biológicas, Engenharia de Alimentos, Física, Letras, Matemática, Pedagogia e Química
São José dos Campos	01	Engenharia Ambiental
São Vicente	12	Ciências Biológicas
Sorocaba	08	Engenharia Ambiental e Engenharia de Controle e Automação
Tupã	14	Administração e Engenharia de Biosistemas
TOTAL	449	

# CURSO, CIDADE, VAGAS E OLIMPÍADAS ACEITAS

## Área de Ciências Biológicas

<b>Curso – Unidade/Cidade</b>	<b>Vagas</b>	<b>Olimpíadas Aceitas (legenda na pág: 13)</b>
Medicina Veterinária - integral - FMV/ Araçatuba	2	OBB / ONC
Farmácia - integral - FCF/ Araraquara	1	OBB / OBQ / OBSM
Ciências Biológicas - Bacharelado e Licenciatura - integral - FCL/ Assis	4	ASKF / CA / CCM / CIIC / EGMO / EGOI / EuPhO / GeCAA / IAO / IBO / IChO / IESO / IMO / IOAA / IOI / IPHO / IYPT / LARC / MCTIC/CNPq / MOSTRATEC / OBA / OBAP / OBB / OBF / OBFEP / OBI / OBM / OBMEP / OBQ / OBQJR / OBR / OBS / OBSM / OBSQ / OIAB / OIAQ / OibF / OIM / OIMSF / OLAA / OMCS / OMM / OMQ / OMRP / ONC / ONNQ / OPM / ORMUB / RIC / TCF / TMM
Engenharia Agrônômica - integral - FCA/ Botucatu	2	CIIC / IBO / IChO / IMO / IOI / IPHO / OBAP / OBB / OBF / OBFEP / OBI / OBM / OBMEP / OBQ / OIAB / OibF / OIM
Engenharia Florestal - integral - FCA/ Botucatu	2	CIIC / IBO / IChO / IMO / IOI / IPHO / OBAP / OBB / OBF / OBFEP / OBI / OBM / OBMEP / OBQ / OBR / OIAB / OibF / OIM / OMQ / OMRP / ONNQ / OPM / ORMUB
Enfermagem - integral - FM/ Botucatu	1	IBO / OBB / OIAB
Medicina - integral - FM/ Botucatu	1	IBO / OBB / OIAB
Zootecnia - integral - FMVZ/ Botucatu	4	ASKF / CA / CCM / CIIC / EGMO / EGOI / EuPhO / FEBRACE / GeCAA / IAO / IBO / IChO / IESO / IMO / IOAA / IOI / IPHO / IYPT / LARC / MCTIC/CNPq / MOBFOG / MOSTRATEC / OBA / OBAP / OBB / OBF / OBFEP / OBI / OBM / OBMEP / OBQ / OBQJR / OBR / OBS / OBSM / OBSQ / OCS / OIAB / OIAQ / OibF / OIM / OIMSF / OLAA / OLP / OMCS / OMQ / OMRP / ONC / ONNQ / OPM / OQSP / ORIOM / ORMUB / RIC / TFC / TFM / TMM / UPU
Ciências Biológicas - Bacharelado - integral - IB/ Botucatu	4	CCM / IBO / IChO / IPHO / MCTIC/CNPq / OBA / OBB / OBBS / OBF / OBFEP / OBM / OBMEP / OBQ / OBR / OBS / OBSM / OIAB / OIAQ / OIM / ONC / OPM / ORMUB
Ciências Biológicas - Licenciatura - noturno - IB/ Botucatu	4	CCM / IBO / IChO / IPHO / MCTIC/CNPq / OBA / OBB / OBBS / OBF / OBFEP / OBM / OBMEP / OBQ / OBR / OBS / OBSM / OIAB / OIAQ / OIM / ONC / OPM / ORMUB
Ciências Biomédicas - integral - IB/ Botucatu	2	IBO / OBB / OBS / OIAB
Nutrição - vespertino/ noturno - IB/ Botucatu	3	FEBRACE / IBO / IESO / MCTIC/CNPq / OBB / OBSM / OIAB / ONC
Engenharia Agrônômica - integral - FCAT/ Dracena	4	CA / CCM / IBO / IChO / IMO / IPHO / IYPT / MCTIC/CNPq / MOSTRATEC / OBAP / OBB / OBF / OBFEP / OBM / OBMEP / OBQ / OBQJR / OBS / OBSM / OIAB / OIAQ / OibF / OIM / OIMSF / OMCS
Zootecnia - integral - FCAT/ Dracena	4	ASKF / CA / CCM / CIIC / CM / EGMO / EGOI / IAO / IBO / IChO / IESO / IMO / IOAA / IOI / IPHO / IYPT / LARC / MCTIC/CNPq / MOSTRATEC / OBA / OBAP / OBB / OBF / OBFEP / OBG / OBI / OBM / OBMEP / OBQ / OBQJR / OBR / OBS / OBSM / OBSQ / OGB / OIAB / OIAQ / OibF / OIM / OIMSF / OLAA / OLP / OMCS / OMM / OMQ / OMRP / ONC / ONHB / ONNQ / OPM / ORMUB / PJS / RIC / TFC / TMM / UPU
Ciências Biológicas - Bacharelado - Vespertino/ Noturno e Licenciatura - noturno - FE/ Ilha Solteira	2	ASKF / CA / CCM / CIIC / CM / EGMO / EGOI / EuPhO / FEBRACE / GeCAA / IAO / IBO / IChO / IESO / IMO / IOAA / IOI / IPHO / IYPT / LARC / MCTIC/CNPq / MOBFOG / MOSTRATEC / OBA / OBAP / OBB / OBBS / OBF / OBFEP / OBG / OBI / OBM / OBMEP / OBQ / OBQJR / OBR / OBRAC / OBS / OBSM / OBSQ / OCS / OGB / OIAB / OIAQ / OibF / OIM / OIMSF / OLAA / OLP / OMCS / OMM / OMQ / OMRP / ONC / ONHB / ONNQ / OPM / OQSP / ORIOM / ORMUB / PJS / RIC / TFC / TFM / TMM / UPU
Engenharia Agrônômica - integral - FE/ Ilha Solteira	4	ASKF / CA / CCM / CIIC / CM / EGMO / EGOI / EuPhO / FEBRACE / GeCAA / IAO / IBO / IChO / IESO / IMO / IOAA / IOI / IPHO / IYPT / LARC / MCTIC/CNPq / MOBFOG / MOSTRATEC / OBA / OBAP / OBB / OBBS / OBF / OBFEP / OBG / OBI / OBM / OBMEP / OBQ / OBQJR / OBR / OBRAC / OBS / OBSM / OBSQ / OCS / OGB / OIAB / OIAQ / OibF / OIM / OIMSF / OLAA / OLP / OMCS / OMM / OMQ / OMRP / ONC / ONHB / ONNQ / OPM / OQSP / ORIOM / ORMUB / PJS / RIC / TFC / TFM / TMM / UPU

Zootecnia - integral - FE/ Ilha Solteira	3	ASKF / CA / CCM / CIIC / CM / EGMO / EGOI / EuPhO / FEBRACE / GeCAA / IAO / IBO / IChO / IESO / IMO / IOAA / IOI / IPhO / IYPT / LARC / MCTIC/CNPq / MOBFOG / MOSTRATEC / OBA / OBAP / OBB / OBBS / OBF / OBFEP / OBG / OBI / OBM / OBMEP / OBQ / OBQJR / OBR / OBS / OBSM / OBSQ / OCS / OGB / OIAB / OIAQ / OibF / OIM / OIMSF / OLAA / OLP / OMCS / OMM / OMQ / OMRP / ONC / ONHB / ONNQ / OPM / ORMUB / PJS / RIC / TFC / TFM / TMM / UPU
Engenharia Agrônômica - integral - FCAV/ Jaboticabal	2	/ OBF / OBMEP
Medicina Veterinária - integral - FCAV/ Jaboticabal	2	FEBRACE / IBO / IESO / MCTIC/CNPq / MOSTRATEC / OBAP / OBB / OBS / OCS / OIAB / ONC
Zootecnia - integral - FCAV/ Jaboticabal	7	ASKF / CA / CCM / CIIC / CM / EGMO / EGOI / EuPhO / FEBRACE / GeCAA / IAO / IBO / IChO / IESO / IMO / IOAA / IOI / IPhO / IYPT / LARC / MCTIC/CNPq / MOBFOG / MOSTRATEC / OBA / OBAP / OBB / OBF / OBFEP / OBG / OBI / OBM / OBMEP / OBQ / OBQJR / OBR / OBRAC / OBS / OBSM / OBSQ / OCS / OGB / OIAB / OIAQ / OibF / OIM / OIMSF / OLAA / OLP / OMCS / OMM / OMQ / OMRP / ONC / ONHB / ONNQ / OPM / OQSP / ORIOM / ORMUB / PJS / RIC / TFC / TFM / TMM / UPU
Fisioterapia - integral - FFC/ Marília	1	OBB / OBS
Terapia Ocupacional - integral - FFC/ Marília	1	CIIC / LARC / OBB / OBR / OBS / OBSM / OMRP / OPM / ORMUB
Educação Física - Bacharelado e Licenciatura - integral - FCT/ Presidente Prudente	2	ASKF / CA / CCM / CIIC / CM / EGMO / EGOI / EuPhO / FEBRACE / GeCAA / IAO / IBO / IChO / IESO / IMO / IOAA / IOI / IPhO / IYPT / LARC / MCTIC/CNPq / MOBFOG / MOSTRATEC / OBA / OBAP / OBB / OBBS / OBF / OBFEP / OBG / OBI / OBM / OBMEP / OBQ / OBQJR / OBR / OBRAC / OBS / OBSM / OBSQ / OCS / OGB / OIAB / OIAQ / OibF / OIM / OIMSF / OLAA / OLP / OMCS / OMM / OMQ / OMRP / ONC / ONHB / ONNQ / OPM / OQSP / ORIOM / ORMUB / PJS / RIC / TFC / TFM / TMM / UPU
Educação Física - Bacharelado e Licenciatura - vespertino/ noturno - FCT/ Presidente Prudente	2	ASKF / CA / CCM / CIIC / CM / EGMO / EGOI / EuPhO / FEBRACE / GeCAA / IAO / IBO / IChO / IESO / IMO / IOAA / IOI / IPhO / IYPT / LARC / MCTIC/CNPq / MOBFOG / MOSTRATEC / OBA / OBAP / OBB / OBBS / OBF / OBFEP / OBG / OBI / OBM / OBMEP / OBQ / OBQJR / OBR / OBRAC / OBS / OBSM / OBSQ / OCS / OGB / OIAB / OIAQ / OibF / OIM / OIMSF / OLAA / OLP / OMCS / OMM / OMQ / OMRP / ONC / ONHB / ONNQ / OPM / OQSP / ORIOM / ORMUB / PJS / RIC / TFC / TFM / TMM / UPU
Engenharia Agrônômica - integral - FCAVR/ Registro	4	ASKF / CA / CCM / CIIC / CM / EGMO / EGOI / EuPhO / FEBRACE / GeCAA / IAO / IBO / IChO / IESO / IMO / IOAA / IOI / IPhO / IYPT / LARC / MCTIC/CNPq / MOBFOG / MOSTRATEC / OBA / OBAP / OBB / OBBS / OBF / OBFEP / OBG / OBI / OBM / OBMEP / OBQ / OBQJR / OBR / OBRAC / OBS / OBSM / OBSQ / OCS / OGB / OIAB / OIAQ / OibF / OIM / OIMSF / OLAA / OLP / OMCS / OMM / OMQ / OMRP / ONC / ONHB / ONNQ / OPM / OQSP / ORIOM / ORMUB / PJS / RIC / TFC / TFM / TMM / UPU
Engenharia de Pesca - integral - FCAVR/ Registro	8	ASKF / CA / CCM / CIIC / CM / EGMO / EGOI / EuPhO / FEBRACE / GeCAA / IAO / IBO / IChO / IESO / IMO / IOAA / IOI / IPhO / IYPT / LARC / MCTIC/CNPq / MOBFOG / MOSTRATEC / OBA / OBAP / OBB / OBBS / OBF / OBFEP / OBG / OBI / OBM / OBMEP / OBQ / OBQJR / OBR / OBRAC / OBS / OBSM / OBSQ / OCS / OGB / OIAB / OIAQ / OibF / OIM / OIMSF / OLAA / OLP / OMCS / OMM / OMQ / OMRP / ONC / ONHB / ONNQ / OPM / OQSP / ORIOM / ORMUB / PJS / RIC / TFC / TFM / TMM / UPU
Ciências Biológicas - Bacharelado e Licenciatura - integral - IB/ Rio Claro	1	IBO / OBB / OIAB / ONC
Ciências Biológicas - Bacharelado e Licenciatura - noturno - IB/ Rio Claro	1	IBO / OBB / OIAB / ONC
Ecologia - integral - IB/ Rio Claro	2	IBO / OBB / OIAB
Educação Física - Bacharelado e Licenciatura - integral - IB/ Rio Claro	2	MCTIC/CNPq / MOSTRATEC / OBS / OCS / ORIOM
Ciências Biológicas - Bacharelado e Licenciatura - integral - IBILCE/ São José do Rio Preto	1	FEBRACE / IBO / OBB / OIAB / ONC
Ciências Biológicas - Bacharelado em Biologia Marinha ou Gerenciamento Costeiro - integral - IB/ Litoral Paulista	4	CM / IBO / MOSTRATEC / OBB / OBS / OBSM / OIAB / ONC / PJS / UPU
Ciências Biológicas - Licenciatura - noturno - IB/ Litoral Paulista	8	CM / IBO / MOSTRATEC / OBB / OBS / OBSM / OIAB / ONC / PJS / UPU

## Área de Ciências Exatas

<b>Curso – Unidade/Cidade</b>	<b>Vagas</b>	<b>Olimpíadas Aceitas (legenda na pág: 13)</b>
Engenharia de Bioprocessos e Biotecnologia - integral - FCF/ Araraquara	1	CCM / CIIC / LARC / MCTIC/CNPq / OBB / OBF / OBFEP / OBI / OBM / OBMEP / OBQ / OBR / OBS / OBSM / OBSQ / OIAB / OIAQ / OIbF / OIM / OMCS / OMM / OMQ / OMRP / ONC / ONNQ / OPM / ORMUB / TCF / TMM
Engenharia Química - integral - IQ/ Araraquara	2	ASKF / CCM / CIIC / EGMO / EGOI / EuPhO / FEBRACE / GeCAA / IAO / IBO / IChO / IESO / IMO / IOAA / IOI / IPhO / IYPT / LARC / MCTIC/CNPq / MOBFOG / MOSTRATEC / OBA / OBB / OBBS / OBF / OBFEP / OBI / OBM / OBMEP / OBQ / OBQJR / OBR / OBS / OBSQ / OIAB / OIAQ / OIbF / OIM / OIMSF / OLAA / OMCS / OMQ / OMRP / ONC / ONNQ / OPM / OQSP / ORIOM / ORMUB / RIC / TCF / TFM / TMM / UPU
Química - Bacharelado em Química e em Química Tecnológica - integral - IQ/ Araraquara	2	ASKF / CCM / CIIC / EGMO / EGOI / EuPhO / GeCAA / IAO / IBO / IChO / IESO / IMO / IOAA / IOI / IPhO / IYPT / LARC / MCTIC/CNPq / MOBFOG / MOSTRATEC / OBA / OBB / OBF / OBFEP / OBI / OBM / OBMEP / OBQ / OBQJR / OBR / OBS / OBSQ / OIAB / OIAQ / OIbF / OIM / OIMSF / OLAA / OMCS / OMQ / OMRP / ONC / ONNQ / OPM / OQSP / ORIOM / ORMUB / RIC / TCF / TFM / TMM / UPU
Química - Licenciatura - noturno - IQ/ Araraquara	4	ASKF / CCM / CIIC / EGMO / EGOI / EuPhO / GeCAA / IAO / IBO / IChO / IESO / IMO / IOAA / IOI / IPhO / IYPT / LARC / MCTIC/CNPq / MOBFOG / MOSTRATEC / OBA / OBB / OBF / OBFEP / OBI / OBM / OBMEP / OBQ / OBQJR / OBR / OBS / OBSQ / OIAB / OIAQ / OIbF / OIM / OIMSF / OLAA / OMCS / OMQ / OMRP / ONC / ONNQ / OPM / OQSP / ORIOM / ORMUB / RIC / TCF / TFM / TMM / UPU
Engenharia de Bioprocessos e Biotecnologia - integral - FCL/ Assis	5	ASKF / CCM / CIIC / EGMO / EGOI / EuPhO / FEBRACE / IBO / IChO / IMO / IOI / IPhO / IYPT / MCTIC/CNPq / MOSTRATEC / OBAP / OBB / OBF / OBFEP / OBI / OBM / OBMEP / OBQ / OBQJR / OBSQ / OIAB / OIAQ / OIbF / OIM / OIMSF / OMCS / OMM / OMQ / OMRP / ONC / ONNQ / OPM / OQSP / ORIOM / ORMUB / TCF / TFM / TMM
Física - Bacharelado em Física de Materiais, Bacharelado em Física Computacional - vespertino/ noturno e Licenciatura em Física - noturno - FC/ Bauru	6	GeCAA / IAO / IESO / IMO / IOAA / IPhO / IYPT / OBA / OBF / OBFEP / OIbF / OLAA / OPM / ORMUB
Matemática - Licenciatura - noturno - FC/ Bauru	4	ASKF / CCM / EGMO / IMO / OBM / OBMEP / OBS / OIM / OIMSF / OMCS / OMM / OMRP / OPM / ORMUB / TMM
Meteorologia - Bacharelado - integral - FC/ Bauru	4	EGMO / GeCAA / IAO / IMO / IOAA / IPhO / IYPT / OBA / OBF / OBFEP / OBM / OBMEP / OIbF / OIM / OLAA / OMCS / OMRP / OPM / ORMUB / TFC / TMM
Engenharia Elétrica - integral - FE/ Bauru	4	CCM / CIIC / GeCAA / IAO / IMO / IOAA / IOI / IPhO / IYPT / LARC / OBA / OBF / OBFEP / OBI / OBM / OBMEP / OBR / OIbF / OIM / OIMSF / OLAA / OMCS / RIC
Engenharia de Produção - vespertino/ noturno - FE/ Bauru	2	CIIC / IAO / IChO / IMO / IOI / IPhO / IYPT / LARC / OBA / OBF / OBFEP / OBI / OBM / OBMEP / OBQ / OBR / OLAA / OMCS / ONC / OPM / ORMUB / RIC
Engenharia Mecânica - integral - FE/ Bauru	2	ASKF / CCM / CIIC / IMO / IOI / IPhO / IYPT / LARC / OBF / OBFEP / OBI / OBM / OBMEP / OBR / OIbF / OIM / OIMSF / RIC
Engenharia de Bioprocessos e Biotecnologia - integral - FCA/ Botucatu	2	ASKF / CCM / CIIC / EGMO / EGOI / GeCAA / IAO / IBO / IChO / IESO / IMO / IOAA / IOI / IPhO / IYPT / LARC / MCTIC/CNPq / MOSTRATEC / OBA / OBAP / OBB / OBF / OBFEP / OBI / OBM / OBMEP / OBQ / OBQJR / OBR / OBS / OBSM / OBSQ / OIAB / OIAQ / OIbF / OIM / OIMSF / OLAA / OMCS / OMM / OMQ / ONC / ONNQ / OPM / RIC / TFC / TMM
Física Médica - integral - IB/ Botucatu	6	ASKF / CCM / CIIC / EGMO / EGOI / IAO / IChO / IMO / IOAA / IOI / IPhO / IYPT / LARC / MCTIC/CNPq / OBA / OBF / OBFEP / OBI / OBM / OBMEP / OBQ / OBQJR / OBS / OIAQ / OIbF / OIM / OIMSF / OLAA / OMCS / ONC / RIC / TFC / TMM
Engenharia Civil - integral - FE/ Guaratinguetá	2	ASKF / CCM / CIIC / EGMO / EGOI / EuPhO / FEBRACE / IAO / IMO / IOAA / IOI / IPhO / IYPT / LARC / OBA / OBF / OBFEP / OBI / OBM / OBMEP / OBQ / OBR / OIbF / OIM / OIMSF / OLAA / OMCS / OMRP / OPM / ORIOM / ORMUB / RIC / TFC / TFM / TMM
Engenharia de Materiais - integral - FE/ Guaratinguetá	6	ASKF / CA / CCM / CIIC / CM / EGMO / EGOI / EuPhO / FEBRACE / GeCAA / IAO / IBO / IChO / IESO / IMO / IOAA / IOI / IPhO / IYPT / LARC / MCTIC/CNPq / MOSTRATEC / OBA / OBAP / OBB / OBF / OBFEP / OBG / OBI / OBM / OBMEP / OBQ / OBQJR / OBR / OBS / OBSM / OBSQ / OGB / OIAB / OIAQ / OIbF / OIM / OIMSF / OLAA / OLP / OMCS / OMM / OMQ / OMRP / ONC / ONHB / ONNQ / OPM / ORMUB / PJS / RIC / TFC / TFM / TMM / UPU

Engenharia de Produção - integral - FE/ Guaratinguetá	3	ASKF / CA / CCM / CIIC / CM / EGMO / EGOI / EuPhO / FEBRACE / GeCAA / IAO / IBO / IChO / IESO / IMO / IOAA / IOI / IPhO / IYPT / LARC / MCTIC/CNPq / MOBFOG / MOSTRATEC / OBA / OBAP / OBB / OBBS / OBF / OBFEP / OBG / OBI / OBM / OBMEP / OBQ / OBQJR / OBR / OBS / OBSM / OBSQ / OGB / OIAB / OIAQ / OIbF / OIM / OIMSF / OLAA / OLP / OMCS / OMM / OMQ / OMRP / ONC / ONHB / ONNQ / OPM / OQSP / ORIOM / ORMUB / PJS / RIC / TFC / TFM / TMM / UPU
Engenharia Elétrica - integral - FE/ Guaratinguetá	4	ASKF / CCM / CIIC / EGMO / EGOI / EuPhO / FEBRACE / GeCAA / IAO / IChO / IMO / IOAA / IOI / IPhO / IYPT / LARC / MCTIC/CNPq / MOSTRATEC / OBA / OBF / OBFEP / OBI / OBM / OBMEP / OBQ / OBQJR / OBR / OBS / OBSM / OBSQ / OIAQ / OIbF / OIM / OIMSF / OLAA / OMCS / OMM / OMQ / OMRP / ONC / ONNQ / OPM / ORMUB / RIC / TFC / TFM / TMM
Engenharia Mecânica - integral - FE/ Guaratinguetá	2	ASKF / CCM / CIIC / EuPhO / FEBRACE / GeCAA / IAO / IMO / IOAA / IOI / IPhO / IYPT / LARC / MCTIC/CNPq / OBA / OBF / OBFEP / OBI / OBM / OBMEP / OBR / OIbF / OIM / OIMSF / OLAA / OMCS / TFM
Engenharia Mecânica - noturno - FE/ Guaratinguetá	2	ASKF / CCM / CIIC / EuPhO / FEBRACE / GeCAA / IAO / IMO / IOAA / IOI / IPhO / IYPT / LARC / MCTIC/CNPq / OBA / OBF / OBFEP / OBI / OBM / OBMEP / OBR / OIbF / OIM / OIMSF / OLAA / OMCS / TFM
Física - Bacharelado e Licenciatura - noturno - FE/ Guaratinguetá	10	ASKF / CA / CCM / CIIC / EGMO / EGOI / EuPhO / FEBRACE / GeCAA / IAO / IBO / IChO / IESO / IMO / IOAA / IOI / IPhO / IYPT / LARC / MCTIC/CNPq / MOBFOG / MOSTRATEC / OBA / OBF / OBFEP / OBI / OBM / OBMEP / OBQ / OBQJR / OBR / OBS / OBSQ / OIAQ / OIbF / OIM / OIMSF / OLAA / OMCS / OMM / OMQ / OMRP / ONC / ONNQ / OPM / ORIOM / ORMUB / RIC / TFC / TFM / TMM / UPU
Matemática - Licenciatura - noturno - FE/ Guaratinguetá	3	ASKF / CCM / CIIC / EuPhO / GeCAA / IAO / IMO / IOAA / IOI / IPhO / IYPT / LARC / MCTIC/CNPq / MOBFOG / OBA / OBF / OBFEP / OBI / OBM / OBMEP / OBR / OBS / OIbF / OIM / OIMSF / OLAA / OMCS / OMM / OPM / ORIOM / TFM
Engenharia Civil - integral - FE/ Ilha Solteira	4	MCTIC/CNPq / OBA / OBF / OBMEP / OIbF / OLAA / OMCS / OMRP / OPM / ORMUB / TMM
Engenharia Elétrica - integral - FE/ Ilha Solteira	2	ASKF / CA / CCM / CIIC / CM / EGMO / EGOI / EuPhO / FEBRACE / GeCAA / IAO / IBO / IChO / IESO / IMO / IOAA / IOI / IPhO / IYPT / LARC / MCTIC/CNPq / MOBFOG / MOSTRATEC / OBA / OBAP / OBB / OBBS / OBF / OBFEP / OBG / OBI / OBM / OBMEP / OBQ / OBQJR / OBR / OBRAC / OBS / OBSM / OBSQ / OCS / OGB / OIAB / OIAQ / OIbF / OIM / OIMSF / OLAA / OLP / OMCS / OMM / OMQ / OMRP / ONC / ONHB / ONNQ / OPM / OQSP / ORIOM / ORMUB / PJS / RIC / TFC / TFM / TMM / UPU
Engenharia Mecânica - integral - FE/ Ilha Solteira	5	ASKF / CIIC / EGMO / EGOI / EuPhO / IAO / IChO / IESO / IMO / IOAA / IOI / IPhO / IYPT / LARC / MCTIC/CNPq / MOSTRATEC / OBA / OBF / OBFEP / OBI / OBM / OBMEP / OBR / OBSQ / OIAQ / OIbF / OIM / OIMSF / OLAA / OMCS / OMM / OMQ / OMRP / ONNQ / OPM / OQSP / ORIOM / ORMUB / RIC
Física - Licenciatura - noturno - FE/ Ilha Solteira	6	ASKF / CA / CCM / CIIC / CM / EGMO / EGOI / EuPhO / FEBRACE / GeCAA / IAO / IBO / IChO / IESO / IMO / IOAA / IOI / IPhO / IYPT / LARC / MCTIC/CNPq / MOBFOG / MOSTRATEC / OBA / OBAP / OBB / OBF / OBFEP / OBG / OBI / OBM / OBMEP / OBQ / OBQJR / OBR / OBS / OBSM / OBSQ / OCS / OGB / OIAB / OIAQ / OIbF / OIM / OIMSF / OLAA / OLP / OMCS / OMM / OMQ / OMRP / ONC / ONHB / ONNQ / OPM / ORMUB / PJS / RIC / TFC / TFM / TMM / UPU
Matemática - Licenciatura - noturno - FE/ Ilha Solteira	10	ASKF / CCM / EGMO / EGOI / IAO / IChO / IMO / IOAA / IPhO / IYPT / OBA / OBF / OBFEP / OBI / OBM / OBMEP / OBQ / OBS / OIAQ / OIbF / OIM / OIMSF / OLAA / OMCS / OMRP / OPM / ORMUB / TMM
Engenharia de Produção - vespertino/ noturno - ICE/ Itapeva	4	ASKF / CA / CCM / CIIC / CM / EGMO / EGOI / EuPhO / FEBRACE / GeCAA / IAO / IBO / IChO / IESO / IMO / IOAA / IOI / IPhO / IYPT / LARC / MCTIC/CNPq / MOBFOG / MOSTRATEC / OBA / OBAP / OBB / OBBS / OBF / OBFEP / OBG / OBI / OBM / OBMEP / OBQ / OBQJR / OBR / OBRAC / OBS / OBSM / OBSQ / OCS / OGB / OIAB / OIAQ / OIbF / OIM / OIMSF / OLAA / OLP / OMCS / OMM / OMQ / OMRP / ONC / ONHB / ONNQ / OPM / OQSP / ORIOM / ORMUB / PJS / RIC / TFC / TFM / TMM / UPU



Engenharia Industrial-Madeira - integral - ICE/ Itapeva	10	ASKF / CA / CCM / CIIC / CM / EGMO / EGOI / EuPhO / FEBRACE / GeCAA / IAO / IBO / IChO / IESO / IMO / IOAA / IOI / IPhO / IYPT / LARC / MCTIC/ CNPq / MOBFOG / MOSTRATEC / OBA / OBAP / OBB / OBBS / OBF / OBFEP / OBG / OBI / OBM / OBMEP / OBQ / OBQJR / OBR / OBRAC / OBS / OBSM / OBSQ / OCS / OGB / OIAB / OIAQ / OIbF / OIM / OIMSF / OLAA / OLP / OMCS / OMM / OMQ / OMRP / ONC / ONHB / ONNQ / OPM / OQSP / ORIOM / ORMUB / PJS / RIC / TFC / TFM / TMM / UPU
Ciência da Computação - Bacharelado - vespertino/ noturno - FCT/ Presidente Prudente	5	CCM / CIIC / IMO / LARC / MCTIC/CNPq / OBF / OBFEP / OBI / OBM / OBMEP / OBR / OIbF / OIM / OIMSF / OLP / OMCS / OMM / OMRP / ONC / OPM / ORMUB / RIC / TFC / TMM
Engenharia Ambiental - integral - FCT/ Presidente Prudente	3	ASKF / CCM / CIIC / CM / EGMO / EGOI / EuPhO / FEBRACE / GeCAA / IAO / IBO / IChO / IESO / IMO / IOAA / IOI / IPhO / IYPT / LARC / MCTIC/CNPq / MOBFOG / MOSTRATEC / OBA / OBAP / OBB / OBBS / OBF / OBFEP / OBG / OBI / OBM / OBMEP / OBQ / OBQJR / OBR / OBRAC / OBS / OBSM / OBSQ / OCS / OGB / OIAB / OIAQ / OIbF / OIM / OIMSF / OLAA / OLP / OMCS / OMRP / ONC / ONHB / OPM / OQSP / ORIOM / ORMUB / PJS / RIC / TFC / TFM / TMM / UPU
Engenharia Cartográfica e de Agrimensura - integral - FCT/ Presidente Prudente	5	CA / CIIC / CM / GeCAA / IAO / IESO / IMO / IOAA / MOSTRATEC / OBA / OBAP / OBFEP / OBG / OBM / OBMEP / OBRAC / OBS / OGB / OIM / OIMSF / OLAA / OMCS / OMQ / OMRP / ONC / OPM / ORMUB / PJS
Estatística - integral - FCT/ Presidente Prudente	10	ASKF / CA / CCM / CIIC / CM / EGMO / EGOI / EuPhO / FEBRACE / GeCAA / IAO / IBO / IChO / IESO / IMO / IOAA / IOI / IPhO / IYPT / LARC / MCTIC/CNPq / MOBFOG / MOSTRATEC / OBA / OBAP / OBB / OBBS / OBF / OBFEP / OBI / OBM / OBMEP / OBQ / OBQJR / OBR / OBRAC / OBS / OBSM / OBSQ / OCS / OIAB / OIAQ / OIbF / OIM / OIMSF / OLAA / OLP / OMCS / OMM / OMQ / OMRP / ONC / ONNQ / OPM / OQSP / ORIOM / ORMUB / RIC / TFC / TFM / TMM / UPU
Física - Licenciatura - noturno - FCT/ Presidente Prudente	3	EuPhO / IOAA / IPhO / IYPT / MOBFOG / OBA / OBF / OIbF
Matemática - Licenciatura - matutino - FCT/ Presidente Prudente	4	ASKF / CA / CCM / CIIC / CM / EGMO / EGOI / EuPhO / FEBRACE / GeCAA / IAO / IBO / IChO / IESO / IMO / IOAA / IOI / IPhO / IYPT / LARC / MCTIC/ CNPq / MOBFOG / MOSTRATEC / OBA / OBAP / OBB / OBBS / OBF / OBFEP / OBG / OBI / OBM / OBMEP / OBQ / OBQJR / OBR / OBRAC / OBS / OBSM / OBSQ / OCS / OGB / OIAB / OIAQ / OIbF / OIM / OIMSF / OLAA / OLP / OMCS / OMM / OMQ / OMRP / ONC / ONHB / ONNQ / OPM / OQSP / ORIOM / ORMUB / PJS / RIC / TFC / TFM / TMM / UPU
Matemática - Licenciatura - noturno - FCT/ Presidente Prudente	5	ASKF / CA / CCM / CIIC / CM / EGMO / EGOI / EuPhO / FEBRACE / GeCAA / IAO / IBO / IChO / IESO / IMO / IOAA / IOI / IPhO / IYPT / LARC / MCTIC/ CNPq / MOBFOG / MOSTRATEC / OBA / OBAP / OBB / OBBS / OBF / OBFEP / OBG / OBI / OBM / OBMEP / OBQ / OBQJR / OBR / OBRAC / OBS / OBSM / OBSQ / OCS / OGB / OIAB / OIAQ / OIbF / OIM / OIMSF / OLAA / OLP / OMCS / OMM / OMQ / OMRP / ONC / ONHB / ONNQ / OPM / OQSP / ORIOM / ORMUB / PJS / RIC / TFC / TFM / TMM / UPU
Química - Licenciatura - noturno - FCT/ Presidente Prudente	4	IChO / OBQ / OBQJR / OIAQ / OMQ / ONNQ / OQSP
Ciências da Computação - Bacharelado - integral - IGCE/ Rio Claro	1	CIIC / IOI / OBI
Ciências da Computação - Bacharelado - noturno - IGCE/ Rio Claro	1	CIIC / IOI / OBI
Física - Bacharelado e Licenciatura - integral - IGCE/ Rio Claro	4	EGMO / EuPhO / GeCAA / IAO / IChO / IESO / IMO / IOAA / IPhO / IYPT / LARC / MCTIC/CNPq / MOSTRATEC / OBA / OBF / OBFEP / OBM / OBMEP / OBQ / OBQJR / OBR / OBS / OCS / OIAQ / OIbF / OIM / OIMSF / OMCS / OMM / OMQ / OMRP / ONC / ONNQ / OPM / ORIOM / ORMUB / RIC
Matemática - Bacharelado e Licenciatura - integral - IGCE/ Rio Claro	5	CCM / CIIC / EGMO / EGOI / EuPhO / GeCAA / IMO / IOAA / IOI / IPhO / IYPT / LARC / MOBFOG / OBF / OBFEP / OBI / OBM / OBMEP / OBR / OIbF / OIM / OIMSF / OLAA / OMCS / OMM / OMRP / OPM / ORIOM / ORMUB / RIC / TFM / TMM

Engenharia de Energia - integral - FEC/ Rosana	10	ASKF / CA / CCM / CIIC / CM / EGMO / EGOI / EuPhO / FEBRACE / GeCAA / IAO / IBO / IChO / IESO / IMO / IOAA / IOI / IPHO / IYPT / LARC / MCTIC/ CNPq / MOBFOG / MOSTRATEC / OBA / OBAP / OBB / OBBS / OBF / OBFEP / OBG / OBI / OBM / OBMEP / OBQ / OBQJR / OBR / OBRAC / OBS / OBSM / OBSQ / OCS / OGB / OIAB / OIAQ / OIbF / OIM / OIMSF / OLAA / OLP / OMCS / OMM / OMQ / OMRP / ONC / ONHB / ONNQ / OPM / OQSP / ORIOM / ORMUB / PJS / RIC / TFC / TFM / TMM / UPU
Engenharia Aeronáutica - integral - FE/ São João da Boa Vista	5	ASKF / CA / CCM / CIIC / CM / EGMO / EGOI / EuPhO / FEBRACE / GeCAA / IAO / IBO / IChO / IESO / IMO / IOAA / IOI / IPHO / IYPT / LARC / MCTIC/ CNPq / MOBFOG / MOSTRATEC / OBA / OBAP / OBB / OBBS / OBF / OBFEP / OBG / OBI / OBM / OBMEP / OBQ / OBQJR / OBR / OBRAC / OBS / OBSM / OBSQ / OCS / OGB / OIAB / OIAQ / OIbF / OIM / OIMSF / OLAA / OLP / OMCS / OMM / OMQ / OMRP / ONC / ONHB / ONNQ / OPM / OQSP / ORIOM / ORMUB / PJS / RIC / TFC / TFM / TMM / UPU
Engenharia Eletrônica e de Telecomunicações - integral - FE/ São João da Boa Vista	6	ASKF / CA / CCM / CIIC / CM / EGMO / EGOI / EuPhO / FEBRACE / GeCAA / IAO / IBO / IChO / IESO / IMO / IOAA / IOI / IPHO / IYPT / LARC / MCTIC/ CNPq / MOBFOG / MOSTRATEC / OBA / OBAP / OBB / OBBS / OBF / OBFEP / OBG / OBI / OBM / OBMEP / OBQ / OBQJR / OBR / OBRAC / OBS / OBSM / OBSQ / OCS / OGB / OIAB / OIAQ / OIbF / OIM / OIMSF / OLAA / OLP / OMCS / OMM / OMQ / OMRP / ONC / ONHB / ONNQ / OPM / OQSP / ORIOM / ORMUB / PJS / RIC / TFC / TFM / TMM / UPU
Ciência da Computação - Bacharelado - integral - IBILCE/ São José do Rio Preto	5	CIIC / IAO / IChO / IMO / IOI / IPHO / OBF / OBFEP / OBI / OBM / OBMEP / OBQ / OBR / OIbF / OIM
Engenharia de Alimentos - integral - IBILCE/ São José do Rio Preto	3	ASKF / CA / CCM / CIIC / CM / EGMO / EGOI / EuPhO / FEBRACE / GeCAA / IAO / IBO / IChO / IESO / IMO / IOAA / IOI / IPHO / IYPT / LARC / MCTIC/ CNPq / MOBFOG / MOSTRATEC / OBA / OBAP / OBB / OBBS / OBF / OBFEP / OBG / OBI / OBM / OBMEP / OBQ / OBQJR / OBR / OBRAC / OBS / OBSM / OBSQ / OCS / OGB / OIAB / OIAQ / OIbF / OIM / OIMSF / OLAA / OLP / OMCS / OMM / OMQ / OMRP / ONC / ONHB / ONNQ / OPM / OQSP / ORIOM / ORMUB / PJS / RIC / TFC / TFM / TMM / UPU
Física - Bacharelado em Física Biológica e Licenciatura em Física - integral - IBILCE/ São José do Rio Preto	20	IAO / IMO / IPHO / MOBFOG / OBA / OBF / OBFEP / OBM / OBMEP / OIbF / OIM / OMRP / TFM
Matemática - Bacharelado e Licenciatura - integral - IBILCE/ São José do Rio Preto	5	ASKF / CCM / CIIC / EGMO / EGOI / EuPhO / FEBRACE / IAO / IChO / IMO / IOAA / IOI / IPHO / IYPT / LARC / MOBFOG / OBA / OBF / OBFEP / OBI / OBM / OBMEP / OBQ / OBQJR / OBR / OBS / OBSQ / OIAQ / OIbF / OIM / OIMSF / OLAA / OMCS / OMQ / OMRP / ONNQ / OPM / OQSP / ORIOM / ORMUB / RIC / TFC / TFM
Matemática - Licenciatura - noturno - IBILCE/ São José do Rio Preto	4	ASKF / CCM / CIIC / EGMO / EGOI / EuPhO / FEBRACE / IAO / IChO / IMO / IOAA / IOI / IPHO / IYPT / LARC / MOBFOG / OBA / OBF / OBFEP / OBI / OBM / OBMEP / OBQ / OBQJR / OBR / OBS / OBSQ / OIAQ / OIbF / OIM / OIMSF / OLAA / OMCS / OMQ / OMRP / ONNQ / OPM / OQSP / ORIOM / ORMUB / RIC / TFC / TFM
Química - Bacharelado em Química Ambiental e Licenciatura em Química - integral - IBILCE/ São José do Rio Preto	5	IChO / OBQ / OBSQ / OIAQ / OMQ / ONNQ / OQSP
Engenharia Ambiental - integral - ICT/ São José dos Campos	1	CIIC / IBO / IChO / IMO / OBB / OBF / OBFEP / OBI / OBM / OBMEP / OBQ / OBR / OBSM / OIAB / ONC / OPM / OQSP
Engenharia Ambiental - integral - ICT/ Sorocaba	4	ASKF / CA / CCM / CIIC / CM / EGMO / EGOI / EuPhO / FEBRACE / GeCAA / IAO / IBO / IChO / IESO / IMO / IOAA / IOI / IPHO / IYPT / LARC / MCTIC/ CNPq / MOBFOG / MOSTRATEC / OBA / OBAP / OBB / OBBS / OBF / OBFEP / OBG / OBI / OBM / OBMEP / OBQ / OBQJR / OBR / OBRAC / OBS / OBSM / OBSQ / OCS / OGB / OIAB / OIAQ / OIbF / OIM / OIMSF / OLAA / OLP / OMCS / OMM / OMQ / OMRP / ONC / ONHB / ONNQ / OPM / OQSP / ORIOM / ORMUB / PJS / RIC / TFC / TFM / TMM / UPU
Engenharia de Controle e Automação - integral - ICT/ Sorocaba	4	CIIC / IMO / IOI / IPHO / LARC / MCTIC/ CNPq / MOBFOG / OBA / OBF / OBI / OBM / OBR / OIbF / OIM / OLAA / ONC / RIC
Engenharia de Biosistemas - integral - FCE/ Tupã	10	ASKF / CCM / CIIC / EGMO / EGOI / GeCAA / IAO / IChO / IMO / IOI / IPHO / IYPT / LARC / MCTIC/ CNPq / MOSTRATEC / OBA / OBAP / OBB / OBF / OBFEP / OBI / OBM / OBMEP / OBQ / OBR / OBS / OBSQ / OIAQ / OIbF / OIM / OIMSF / OLAA / OMCS / OMM / OMQ / OMRP / ONC / ONNQ / OPM / ORMUB / RIC / TFC / TMM

## Área de Humanidades

<b>Curso</b>	<b>Vagas</b>	<b>Olimpíadas Aceitas (legenda na pág: 13)</b>
Administração Pública - Bacharelado - integral - FCL/ Araraquara	3	CM / PJS
Administração Pública - Bacharelado - noturno - FCL/ Araraquara	3	CM / PJS
Ciências Econômicas - Bacharelado - integral - FCL/ Araraquara	2	CCM / CM / FEBRACE / MOBFOG / OBA / OBAP / OBB / OBBS / OBF / OBFEP / OBG / OBI / OBM / OBMEP / OBQ / OBQJR / OBR / OBRAC / OBS / OBSM / OBSQ / OCS / OGB / OLP / ONC / ONHB / PJS / TCF / TFM / TMM
Ciências Econômicas - Bacharelado - noturno - FCL/ Araraquara	2	CCM / CM / FEBRACE / MOBFOG / OBA / OBAP / OBB / OBBS / OBF / OBFEP / OBG / OBI / OBM / OBMEP / OBQ / OBQJR / OBR / OBRAC / OBS / OBSM / OBSQ / OCS / OGB / OLP / ONC / ONHB / PJS / TCF / TFM / TMM
Letras - Bacharelado e Licenciatura - matutino - FCL/ Araraquara	2	OBS / OBSM / OLP / PJS / UPU
Letras - Bacharelado e Licenciatura - noturno - FCL/ Araraquara	2	OBS / OBSM / OLP / PJS / UPU
Pedagogia - Licenciatura - noturno - FCL/ Araraquara	3	OLP / ONC / ONHB
Pedagogia - Licenciatura - vespertino - FCL/ Araraquara	3	OLP / ONC / ONHB
História - Licenciatura - matutino - FCL/ Assis	1	ONHB
História - Licenciatura - noturno - FCL/ Assis	1	ONHB
Letras - Licenciatura - matutino - FCL/ Assis	5	OBS
Letras - Licenciatura - noturno - FCL/ Assis	5	OBS
Comunicação: Rádio, Televisão e Internet - integral - FAAC/ Bauru	1	ASKF / CCM / CIIC / CM / EGMO / EGOI / IESO / IOI / LARC / MCTIC/CNPq / MOSTRATEC / OBG / OBI / OBM / OBMEP / OBR / OBRAC / OBS / OBSM / OGB / OLP / ONC / ONHB / OPM / ORMUB / PJS / TCF / TMM / UPU
Jornalismo - matutino - FAAC/ Bauru	2	ASKF / CA / CCM / CIIC / CM / EGMO / EGOI / GeCAA / IAO / IBO / IChO / IESO / IMO / IOAA / IOI / IPhO / IYPT / LARC / MCTIC/CNPq / MOSTRATEC / OBA / OBAP / OBB / OBF / OBFEP / OBG / OBI / OBM / OBMEP / OBQ / OBQJR / OBR / OBS / OBSM / OBSQ / OGB / OIAB / OIAQ / OIBF / OIM / OIMSF / OLAA / OLP / OMCS / OMM / OMQ / OMRP / ONC / ONHB / ONNQ / OPM / ORMUB / PJS / RIC / TCF / TMM / UPU
Jornalismo - noturno - FAAC/ Bauru	3	ASKF / CA / CCM / CIIC / CM / EGMO / EGOI / GeCAA / IAO / IBO / IChO / IESO / IMO / IOAA / IOI / IPhO / IYPT / LARC / MCTIC/CNPq / MOSTRATEC / OBA / OBAP / OBB / OBF / OBFEP / OBG / OBI / OBM / OBMEP / OBQ / OBQJR / OBR / OBS / OBSM / OBSQ / OGB / OIAB / OIAQ / OIBF / OIM / OIMSF / OLAA / OLP / OMCS / OMM / OMQ / OMRP / ONC / ONHB / ONNQ / OPM / ORMUB / PJS / RIC / TCF / TMM / UPU
Relações Públicas - noturno - FAAC/ Bauru	5	ASKF / CA / CCM / CIIC / CM / EGMO / EGOI / EuPhO / FEBRACE / GeCAA / IAO / IBO / IChO / IESO / IMO / IOAA / IOI / IPhO / IYPT / LARC / MCTIC/CNPq / MOBFOG / MOSTRATEC / OBA / OBB / OBFEP / OBI / OBM / OBMEP / OBQ / OBQJR / OBR / OBS / OBSM / OBSQ / OGB / OIAB / OIAQ / OIBF / OIM / OIMSF / OLAA / OLP / OMCS / OMM / OMQ / OMRP / ONC / ONHB / ONNQ / OPM / OQSP / ORIOM / ORMUB / PJS / RIC / TCF / TFM / TMM / UPU
Pedagogia - Licenciatura - noturno - FC/ Bauru	4	OBG / OBM / OLP / ONHB
Direito - matutino - FCHS/ Franca	1	OLP / ONHB
Direito - noturno - FCHS/ Franca	1	OLP / ONHB
História - Bacharelado e Licenciatura - matutino - FCHS/ Franca	2	ONHB
História - Bacharelado e Licenciatura - noturno - FCHS/ Franca	2	ONHB
Relações Internacionais - noturno - FCHS/ Franca	1	OBG / OBSM
Relações Internacionais - vespertino - FCHS/ Franca	1	OBG / OBSM
Serviço Social - matutino - FCHS/ Franca	3	OBG / OLP / ONHB
Serviço Social - noturno - FCHS/ Franca	3	OBG / OLP / ONHB

Administração - Bacharelado - noturno - FCAV/ Jaboticabal	4	ASKF / CIIC / EGMO / EGOI / IMO / IOI / MCTIC/CNPq / MOSTRATEC / OBG / OBI / OBM / OBMEP / OGB / OIM / OIMSF / OLP / OMCS / OMM / OMRP / ONHB / OPM / ORMUB / RIC / TFC / TMM / UPU
Biblioteconomia - matutino - FFC/ Marília	7	ASKF / CA / CCM / CIIC / CM / EGMO / EGOI / EuPhO / FEBRACE / GeCAA / IAO / IBO / IChO / IESO / IMO / IOAA / IOI / IPHO / IYPT / LARC / MCTIC/CNPq / MOBFOG / MOSTRATEC / OBA / OBAP / OBB / OBBS / OBF / OBFEP / OBG / OBI / OBM / OBMEP / OBQ / OBQJR / OBR / OBRAC / OBS / OBSM / OBSQ / OCS / OGB / OIAB / OIAQ / OIBF / OIM / OIMSF / OLAA / OLP / OMCS / OMM / OMQ / OMRP / ONC / ONHB / ONNQ / OPM / OQSP / ORIOM / ORMUB / PJS / RIC / TFC / TFM / TMM / UPU
Geografia - Bacharelado e Licenciatura - matutino - FCTE/ Ourinhos	4	CIIC / CM / FEBRACE / GeCAA / IAO / IESO / IOAA / IOI / LARC / MCTIC/CNPq / MOSTRATEC / OBA / OBAP / OBG / OBR / OBRAC / OBS / OBSM / OGB / OLAA / ONC / ONHB / PJS / RIC / UPU
Geografia - Bacharelado e Licenciatura - noturno - FCTE/ Ourinhos	4	CIIC / CM / FEBRACE / GeCAA / IAO / IESO / IOAA / IOI / LARC / MCTIC/CNPq / MOSTRATEC / OBA / OBAP / OBG / OBR / OBRAC / OBS / OBSM / OGB / OLAA / ONC / ONHB / PJS / RIC / UPU
Geografia - Bacharelado e Licenciatura - matutino - FCT/ Presidente Prudente	2	MCTIC/CNPq / MOSTRATEC / OBG / OBS / OGB / ONC / ONHB
Geografia - Bacharelado e Licenciatura - noturno - FCT/ Presidente Prudente	2	MCTIC/CNPq / MOSTRATEC / OBG / OBS / OGB / ONC / ONHB
Pedagogia - Licenciatura - noturno - FCT/ Presidente Prudente	2	CA / OBFEP / OBG / OBS / OGB / OLP / OMRP / ONHB / OPM / OQSP / ORIOM / ORMUB / TFM / TMM / UPU
Pedagogia - Licenciatura - vespertino - FCT/ Presidente Prudente	4	CA / OBFEP / OBG / OBS / OGB / OLP / OMRP / ONHB / OPM / OQSP / ORIOM / ORMUB / TFM / TMM / UPU
Geografia - Bacharelado e Licenciatura - integral - IGCE/ Rio Claro	2	OBG / OBRAC / OGB
Geografia - Licenciatura - noturno - IGCE/ Rio Claro	2	OBG / OBRAC / OGB
Turismo - integral - FEC/ Rosana	4	OBG / OBS / OBSM / OGB / OLP / ONC / ONHB
Letras - Licenciatura - integral - IBILCE/ São José do Rio Preto	1	OLP / OP
Letras - Licenciatura - noturno - IBILCE/ São José do Rio Preto	1	OLP / OP
Pedagogia - Licenciatura - noturno - IBILCE/ São José do Rio Preto	1	OLP / ONHB
Administração - Bacharelado - integral - FCE/ Tupã	4	ASKF / CA / CCM / CIIC / CM / EGMO / EGOI / EuPhO / FEBRACE / GeCAA / IAO / IBO / IChO / IESO / IMO / IOAA / IOI / IPHO / IYPT / LARC / MCTIC/CNPq / MOBFOG / MOSTRATEC / OBA / OBAP / OBB / OBBS / OBF / OBFEP / OBG / OBI / OBM / OBMEP / OBQ / OBQJR / OBR / OBRAC / OBS / OBSM / OBSQ / OCS / OGB / OIAB / OIAQ / OIBF / OIM / OIMSF / OLAA / OLP / OMCS / OMM / OMQ / OMRP / ONC / ONHB / ONNQ / OPM / OQSP / ORIOM / ORMUB / PJS / RIC / TFC / TFM / TMM / UPU

## Legenda das Olimpíadas:

### OLÍMPIADAS REGIONAIS

- **CA** - Concurso Agrinho (FAEP, SENAR-PR)
- **OMM** - Olimpíada Mineira de Matemática
- **OMQ** - Olimpíada Mineira de Química
- **OMRP** - Olimpíada de Matemática de Rio Preto
- **ONNQ** - Olimpíada Norte-Nordeste de Química
- **OPM** - Olimpíada Paulista de Matemática
- **OQSP** - Olimpíada de Química do Estado de São Paulo
- **ORIO** - Olimpíada Rio-clarense de Matemática
- **ORMUB** - Olimpíada Regional de Matemática da Unesp-Bauru

### OLÍMPIADAS NACIONAIS

- **CCM** - Concurso Canguru de Matemática Brasil
- **CM** - Câmara Mirim (Congresso Nacional - Câmara dos Deputados)
- **FEBRACE** - Feira Brasileira de Ciências e Engenharia
- **MOBFOG** - Mostra Brasileira de Foguetes
- **OBA** - Olimpíada Brasileira de Astronomia e Astronáutica
- **OBAP** - Olimpíada Brasileira de Agropecuária
- **OB** - Olimpíada Brasileira de Biologia
- **OBBS** - Olimpíada Brasileira de Biologia Sintética
- **OB** - Olimpíada Brasileira de Física
- **OBFEP** - Olimpíada Brasileira de Física das Escolas Públicas
- **OBG** - Olimpíada Brasileira de Geografia
- **OBI** - Olimpíada Brasileira de Informática
- **OB** - Olimpíada Brasileira de Matemática
- **OBMEP** - Olimpíada Brasileira de Matemática das Escolas Públicas + Escolas Privadas
- **OBQ** - Olimpíada Brasileira de Química
- **OBQJR** - Olimpíada Brasileira de Química Júnior
- **OBR** - Olimpíada Brasileira de Robótica – Teórica
- **OBRAC** - Olimpíada Brasileira de Cartografia
- **OB** - Olimpíada Brasileira do Saber
- **OBSM** - Olimpíada Brasileira de Saúde e Meio Ambiente - FIOCRUZ
- **OBSQ** - Olimpíada Brasileira do Ensino Superior de Química
- **OCS** - Olimpíada do Conhecimento do SENAI
- **OGB** - Olimpíada Geo-Brasil
- **OLP** - Olimpíada de Língua Portuguesa
- **ONC** - Olimpíada Nacional de Ciências
- **ONHB** - Olimpíada Nacional em História do Brasil
- **OP** - Olimpíada de Português: Escrevendo Vidas em Português
- **PJS** - Projeto Jovem Senador (Senado Federal)
- **TCF** - Torneio Feminino de Computação
- **TFC** - Torneio Feminino de Computação
- **TFM** - Torneio de Física para Meninas
- **TMM** - Torneio Meninas na Matemática

### OLÍMPIADAS IBERO-AMERICANAS

- **CIIC** - Competição Ibero-Americana de Informática e Computação
- **LARC** - Latin American Robotics Competition
- **MCTIC/CNPq** - Prêmio MERCOSUL de Ciência e Tecnologia
- **OIAB** - Olimpíada Ibero-americana de Biologia
- **OIAQ** - Olimpíada Ibero-americana de Química
- **OIBF** - Olimpíada Ibero-americana de Física
- **OIM** - Olimpíada Ibero-americana de Matemática
- **OLAA** - Olimpíada Latino-Americana de Astronomia e Astronáutica
- **OMCS** - Olimpíada de Matemática do Cone Sul

### OLÍMPIADAS INTERNACIONAIS

- **ASKF** - Association Kangourou sans Frontières - Concurso Canguru de Matemática
- **EGMO** - European Girls' Mathematical Olympiad
- **EGOI** - European Girls' Olympiad in Informatics
- **EuPhO** - European Physics Olympiad
- **GeCAA** - Global e-Competition on Astronomy and Astrophysics
- **IAO** - International Astronomy Olympiad
- **IBO** - Olimpíada Internacional de Biologia
- **ICHO** - Olimpíada Internacional de Química
- **IESO** - International Earth Science Olympiad
- **IMO** - Olimpíada Internacional de Matemática
- **IOAA** - International Olympiad on Astronomy and Astrophysics
- **IOI** - Olimpíada Internacional de Informática
- **IPhO** - Olimpíada Internacional de Física
- **IYPT** - Copa do Mundo de Física
- **MOSTRATEC** - Mostra Brasileira e Mostra Internacional de Ciência e Tecnologia
- **OIMSF** - Olimpíada Internacional de Matemática Sem Fronteiras
- **RIC** - Robocup International Competition
- **UPU** - Concurso Internacional de Redação de Cartas - União Postal Universal

# PROCEDIMENTOS PARA INSCRIÇÃO

As inscrições para as olimpíadas serão realizadas exclusivamente pela internet, das 10h de 28 de outubro às 23h59 de 01 de dezembro de 2024 (horários de Brasília), no endereço [www.vunesp.com.br/vnsp2407](http://www.vunesp.com.br/vnsp2407). Não haverá pagamento de taxa de inscrição

## PREENCHIMENTO DA FICHA DE INSCRIÇÃO

O preenchimento da ficha de inscrição é de responsabilidade exclusiva do candidato, que deverá:

- Indicar a 1ª opção de curso (obrigatório);
- Indicar a 2ª opção de curso (opcional);
- Fornecer seus dados pessoais;
- Fornecer endereço para correspondência;
- Responder o **questionário socioeconômico**.
- Anexar o arquivo na ficha por meio de upload dos documentos comprobatórios de sua premiação em olimpíada ou competição de conhecimento compatível com a opção de curso:

1ª opção: **obrigatório**;

2ª Opção: **opcional**.

## PROCEDIMENTO PARA ANEXAR O ARQUIVO NA FICHA DE INSCRIÇÃO (UPLOAD)

- a) acessar o link no endereço eletrônico <https://www.vunesp.com.br/VNSP2407>;
- b) após o preenchimento de todos os dados solicitados na ficha de inscrição, acessar a Área do Candidato, selecionar o link “Envio de Documentos” e realizar o envio dos documentos por meio digital (upload). Deverá anexar o arquivo correspondente a 1ª e/ ou 2ª opção de curso;
- c) os documentos para envio deverão ser digitalizados, frente e verso, quando necessário, com tamanho de até 500 KB, por documento anexado, e em uma das seguintes extensões: “pdf” ou “png” ou “jpg” ou “jpeg”.
- d) não serão avaliados os documentos ilegíveis e/ ou com rasuras ou proveniente de arquivo corrompido.
- e) não serão considerados os documentos enviados pelos correios, por e-mail ou por quaisquer outras formas não especificadas e nem a entrega condicional ou complementação de documentos ou a retirada de documentos após a data limite.

### Atenção:

O candidato poderá utilizar somente a pontuação de uma única olimpíada ou competição de conhecimento para cada opção de curso ou a pontuação de uma mesma olimpíada ou competição de conhecimento para as duas opções de curso. Quem optar por indicar uma mesma olimpíada para as duas opções de curso, deverá, obrigatoriamente, fazer o envio dos arquivos para ambas as opções.

## QUESTIONÁRIO SOCIOECONÔMICO

Se alguma pergunta possibilitar mais de uma alternativa, indicar a mais adequada.

Não deixar nenhuma resposta em branco.

**01.** Qual é o seu sexo?

- (1) Masculino.
- (2) Feminino.

**02.** Qual a sua idade?

- (1) 17 anos ou menos.
- (2) 18 anos.
- (3) 19 anos.
- (4) 20 anos.
- (5) 21 a 24 anos.
- (6) 25 anos ou mais.

**03.** Qual é seu estado civil legal?

- (1) Solteiro.
- (2) Casado.
- (3) Separado ou divorciado.
- (4) Viúvo.

**04.** Em que estado mora sua família? (Não indique sua residência temporária.)

- (1) São Paulo.
- (2) Minas Gerais.
- (3) Paraná.
- (4) Rio de Janeiro.
- (5) Mato Grosso do Sul, Mato Grosso, Goiás, Distrito Federal.
- (6) Demais estados ou outros países.

**05.** Onde se localiza a residência de sua família?

- (1) Na região metropolitana de São Paulo.
- (2) No interior do Estado de São Paulo.
- (3) No litoral do Estado de São Paulo.
- (4) Na capital de outro estado.
- (5) No interior de outro estado.

**06.** Onde você cursou o ensino fundamental?

- (1) Todo em escola pública.
- (2) Todo em escola particular.
- (3) Maior parte em escola pública.
- (4) Maior parte em escola particular.

**07.** Que tipo de curso de ensino médio você concluiu ou concluirá?

- (1) Ensino médio comum.
- (2) Ensino profissionalizante.
- (3) Magistério.
- (4) Educação de jovens e adultos (EJA).
- (5) Outro.

**08.** Em que estado você concluiu ou concluirá o ensino médio?

- (1) São Paulo.
- (2) Minas Gerais.
- (3) Paraná.
- (4) Rio de Janeiro.
- (5) Mato Grosso do Sul, Mato Grosso, Goiás, Distrito Federal.
- (6) Demais estados ou outros países.

**09.** Onde você cursou o ensino médio?

- (1) Todo em escola pública.
- (2) Todo em escola particular.
- (3) Maior parte em escola pública.
- (4) Maior parte em escola particular.

**10.** Em que turno você cursou o ensino médio?

- (1) Todo no diurno.
- (2) Todo no noturno.
- (3) Maior parte no diurno.
- (4) Maior parte no noturno.

**11.** Em que ano você concluiu ou concluirá o ensino médio?

- (1) 2020 ou antes.
- (2) 2021.
- (3) 2022.
- (4) 2023.
- (5) 2024.
- (6) 2025 ou após.

**12.** Onde você estudou a língua inglesa?

- (1) Nunca estudei essa língua.
- (2) Estudei apenas no curso de ensino médio ou equivalente.
- (3) Estudei no ensino médio e também em cursos de línguas.
- (4) Estudei apenas em cursos de línguas.

**13.** Você frequenta ou frequentou cursinho?

- (1) Não.
- (2) Sim, menos de um semestre.
- (3) Sim, um semestre.
- (4) Sim, um ano.
- (5) Sim, mais de um ano.

**14.** Qual o tipo de cursinho que você frequenta ou frequentou?

- (1) Nunca frequentei cursinho.
- (2) Cursinho particular.
- (3) Cursinho comunitário apoiado pela Unesp.
- (4) Cursinho comunitário ou popular organizado por outra instituição.
- (5) Outro.

**15.** Quantas vezes você já prestou vestibular?

- (1) Nenhuma.
- (2) Uma.
- (3) Duas.
- (4) Três.
- (5) Quatro ou mais.

**16.** Você já iniciou algum curso superior?

- (1) Não.
- (2) Sim, mas o abandonei.
- (3) Sim, estou cursando.
- (4) Sim, e já o concluí.

**17.** Qual é o nível de instrução de seu pai?

- (1) Analfabeto.
- (2) Ensino fundamental incompleto.
- (3) Ensino fundamental completo.
- (4) Ensino médio completo.
- (5) Superior incompleto.
- (6) Superior completo.

**18.** Qual é o nível de instrução de sua mãe?

- (1) Analfabeta.
- (2) Ensino fundamental incompleto.
- (3) Ensino fundamental completo.
- (4) Ensino médio completo.
- (5) Superior incompleto.
- (6) Superior completo.

**19.** Qual é a profissão de seu pai ou responsável?

(Se ele for falecido ou aposentado, indique aquela que exerceu na maior parte de sua vida.)

- (1) Proprietário ou administrador de grande ou média empresa.
- (2) Proprietário ou administrador de pequeno negócio.
- (3) Profissional liberal, professor ou técnico de nível superior.
- (4) Técnico de nível médio.
- (5) Operário com pouca qualificação.
- (6) Não exerce atividade remunerada.

**20.** Qual é a profissão de sua mãe ou responsável?

(Se ela for falecida ou aposentada, indique aquela que exerceu na maior parte de sua vida.)

- (1) Proprietária ou administradora de grande ou média empresa.
- (2) Proprietária ou administradora de pequeno negócio.
- (3) Profissional liberal, professora ou técnica de nível superior.
- (4) Técnica de nível médio.
- (5) Operária com pouca qualificação.
- (6) Não exerce atividade remunerada.

**21.** Você exerce atividade remunerada?

- (1) Não.
- (2) Sim, regularmente, em tempo parcial.
- (3) Sim, regularmente, em tempo integral.
- (4) Sim, mas é trabalho eventual.

**22.** Qual é sua participação na vida econômica da família?

- (1) Não trabalho e meus gastos são pagos pela família.
- (2) Trabalho e recebo ajuda financeira da família.
- (3) Trabalho e sou responsável apenas pelo meu sustento.
- (4) Trabalho e sou o principal responsável pelo sustento da família.

**23.** Qual é sua profissão?

- (1) Proprietário ou administrador de grande ou média empresa.
- (2) Proprietário ou administrador de pequeno negócio.
- (3) Profissional liberal, professor ou técnico de nível superior.
- (4) Técnico de nível médio.
- (5) Operário com pouca qualificação.
- (6) Não exerço atividade remunerada.

**24.** Em princípio, como pretende se manter durante o curso universitário?

- (1) Com recursos de meus pais ou responsáveis.
- (2) Trabalhando.
- (3) Com bolsa de estudo.
- (4) Com recursos próprios.
- (5) De outra maneira.

**25.** Qual é a renda total mensal de sua família?

(Considere a soma de todos os salários dos membros de sua família. SM = Salário Mínimo Nacional)

- (1) Até 1,9 SM.
- (2) De 2,0 a 4,9 SM.
- (3) De 5,0 a 9,9 SM.
- (4) De 10,0 a 14,9 SM.
- (5) De 15,0 a 19,9 SM.
- (6) 20,0 SM ou mais.

**26.** Quantas pessoas vivem da renda familiar indicada na pergunta anterior?

- (1) Uma.
- (2) Duas.
- (3) Três.
- (4) Quatro.
- (5) Cinco.
- (6) Seis ou mais.

**27.** Como você classifica sua cor ou raça?

(Categorias adotadas pelo Censo do IBGE.)

- (1) Branca.
- (2) Parda.
- (3) Preta.
- (4) Amarela.
- (5) Indígena.

**28.** Neste ano, que vestibulares você pretende prestar?

- (1) Da Unesp, apenas.
- (2) Da Unesp e da Fuvest, apenas.
- (3) Da Unesp e da Unicamp, apenas.
- (4) Da Unesp, da Fuvest e da Unicamp, apenas.
- (5) Da Unesp, da Fuvest, da Unicamp e de outra instituição pública.
- (6) Da Unesp e de outra instituição não relacionada acima.

**29.** Como soube do vestibular da Unesp?

- (1) Informações de meu professor, escola ou cursinho.
- (2) Divulgação feita pela Unesp: palestra, folheto ou cartaz.
- (3) Amigos ou parentes.
- (4) Internet, jornal ou outros meios de comunicação.
- (5) Guia de Profissões da Unesp.



# NOTAS, CLASSIFICAÇÃO E PREENCHIMENTO DE VAGAS

## VALIDAÇÃO E ATRIBUIÇÃO DA PONTUAÇÃO

A banca examinadora constituída pela Vunesp validará as informações apresentadas pelos candidatos (cópias dos certificados da(s) olimpíada(s) ou competição(ões) de conhecimento) e atribuirá a pontuação conforme tabela a seguir:

<b>Pontuação Olimpíadas</b>				
	Regionais	Nacionais	Ibero-americanas	Internacionais
Participação	-	-	240	360
Medalha de Bronze	70	140	280	420
Medalha de Prata	85	170	340	510
Medalha de Ouro	100	200	400	600

## CLASSIFICAÇÃO

Será desclassificado o candidato que não apresentar a cópia do certificado da olimpíada ou competição de conhecimento compatível com o curso de sua opção ou que não tenha obtido pontuação.

## CRITÉRIOS DE DESEMPATE

Em caso de empate na nota final, o critério para desempate será a idade mais elevada (considerando-se os anos, meses e dias a partir do nascimento).

## PREENCHIMENTO DE VAGAS

O preenchimento das vagas obedecerá à ordem de classificação dos candidatos inscritos em 1ª opção. Havendo vagas remanescentes, serão convocados por ordem de classificação, os candidatos que indicaram a 2ª opção.

# DIVULGAÇÃO DE RESULTADOS, CONVOCAÇÕES E MATRÍCULA

## DIVULGAÇÃO DE RESULTADOS

**16.12.2024 (2ª feira):** Consiste na divulgação da lista geral de classificação que será composta por todos os candidatos classificados, obedecendo-se a ordem decrescente da nota final em cada opção. A listagem oficial será publicada pelos sites <http://vestibular.unesp.br> e [www.vunesp.com.br](http://www.vunesp.com.br). Escolas preparatórias (cursinhos) e veículos de comunicação escrita, falada e eletrônica poderão divulgar os resultados e os procedimentos para matrícula, no todo ou em parte, mas nem a Unesp nem a Unesp se responsabilizam pela exatidão dessa divulgação.

## CONVOCAÇÕES E MATRÍCULA

Os candidatos classificados por curso e opção serão convocados por meio de chamadas, cujas listagens serão divulgadas pelo site [www.vunesp.com.br](http://www.vunesp.com.br).

**A matrícula será realizada em duas etapas distintas e obrigatórias, conforme segue:**

### 1ª ETAPA – Convocação e matrícula virtual

O candidato que constar na convocação deverá, obrigatoriamente, preencher o formulário online e enviar de forma eletrônica os documentos de matrícula pelo Sistema de Graduação da Unesp – SISGRAD, mediante os seguintes passos:

**1º passo:** acessar o site da Unesp, no endereço eletrônico [www.vunesp.com.br](http://www.vunesp.com.br), clicar no link **“Faça aqui sua matrícula virtual (online) pelo SISGRAD”** ou acessar diretamente o endereço eletrônico <https://sistemas.unesp.br/calouros>. Imediatamente você será direcionado ao Sistema de Graduação da Unesp – SISGRAD, onde deverá seguir as orientações contidas no mesmo.

**2º passo:** tomar conhecimento das orientações fornecidas pelo Sistema de Graduação da Unesp - Sisgrad, acessar e confirmar os dados do sistema, preencher o formulário online e transmitir de forma eletrônica os seguintes documentos digitalizados e legíveis para a matrícula virtual:

I - Certificado de Conclusão do Ensino Médio ou Certificado de Conclusão da Educação de Jovens e Adultos ou Certificado de Conclusão de Curso de Graduação anterior;

II - Histórico Escolar completo do curso de Ensino Médio ou da Educação de Jovens e Adultos ou de Curso de Graduação anterior;

III - Foto atualizada (imagem com fundo e com iluminação clara, destacando o rosto, sem maquiagem e sem acessórios):

- Enquadre o rosto inteiro, visão frontal e com os olhos abertos;
- Enquadre a cabeça inteira, desde o topo até os ombros;
- Tire foto colorida e com um fundo neutro ou branco;
- Evite sombras no rosto ou no fundo;
- A expressão do rosto deve ser natural (boca fechada);
- A pessoa não deve usar óculos escuros, bonés, chapéu

ou quaisquer outros adereços que possam atrapalhar a identificação;

- O contraste e iluminação da foto devem ser normais.

**3º passo:** concluídos os passos anteriores, o candidato deverá acompanhar no Sistema de Graduação da Unesp – SISGRAD, a análise de sua documentação feita pela Seção Técnica de Graduação da Unesp. Havendo qualquer dúvida referente aos documentos apresentados, a informação constará no sistema e o candidato deverá providenciar a correção no prazo estipulado.

### Calendário de convocação e matrícula virtual:

#### 1ª CHAMADA:

16.12 (2ª feira)

Convocação – a partir das 10 horas

03 a 05.02 (2ª a 4ª feira)

Matrícula Virtual – das 10 horas do dia 03.02 até às 23h59 de 05.02.2025

#### 2ª CHAMADA:

10.02 (2ª feira)

Convocação – a partir das 10 horas

10 e 11.02 (2ª e 3ª feira)

Matrícula Virtual – das 10 horas do dia 10.02 até às 23h59 de 11.02.2025

#### 3ª CHAMADA:

13.02 (5ª feira)

Convocação – a partir das 10 horas

13 e 14.02 (5ª e 6ª feira)

Matrícula Virtual – das 10 horas do dia 13.02 até às 23h59 de 14.02.2025

#### 4ª CHAMADA:

18.02 (3ª feira)

Convocação – a partir das 10 horas

18 e 19.02 (3ª e 4ª feira)

Matrícula Virtual – das 10 horas do dia 18.02 até às 23h59 de 19.02.2025

### MATRÍCULA DA RELAÇÃO ADICIONAL:

**A partir de 25.02 (3ª feira)** – Após a 4ª chamada, se ainda restarem cursos com vagas não preenchidas, as convocações serão feitas na seguinte conformidade:

**a)** Será publicada a relação dos convocados no site <https://sistemas.unesp.br/calouros/relacaoAdicional.do>. Na relação constará o curso pelo qual o candidato está sendo convocado, o nome completo do candidato, a data da publicação e o período da validade da convocação (48 horas após a publicação). Para efetuar a matrícula virtual, o candidato deverá, no período de validade da vaga, acessar o Sistema de Graduação da Unesp – Sisgrad, no site <http://sistemas.unesp.br/calouros>, preencher o formulário e enviar de forma eletrônica os documentos de matrícula (vide instruções e documentos necessários

– página 18 deste Manual). Os candidatos deverão acompanhar diariamente as publicações e não poderão alegar desconhecimento por qualquer que seja o motivo. Encerrado o período de validade da vaga será convocado o próximo candidato na ordem de classificação.

**b)** As convocações poderão ocorrer até se esgotar o prazo limite imposto pelo artigo 33 da Resolução Unesp nº 106, de 07.08.2012, ou seja, de 27 e 54 dias letivos para os cursos semestrais e anuais, respectivamente. A resolução citada poderá ser obtida no site da Unesp, no link - <https://sistemas.unesp.br/legislacao-web/>

## **2ª ETAPA – Matrícula presencial e entrega de documentos**

A partir do momento em que o candidato tiver a sua matrícula virtual deferida no Sistema de Graduação da Unesp – SISGRAD, será notificado sobre a data da efetivação da matrícula presencial e a entrega dos demais documentos comprobatórios.

### **Local da entrega dos documentos de matrícula**

O candidato deverá comparecer na Seção Técnica de Graduação da Unesp que oferece o curso, no dia e horário indicado no Sistema de Graduação da Unesp – SISGRAD, portando os documentos adiante informados. Os endereços constam neste Manual no tópico “Informações sobre as escolas e cursos deste vestibular” – página 20.

### **Documentos exigidos para a matrícula presencial**

A matrícula presencial dos candidatos convocados para os cursos de graduação dependerá da apresentação de duas fotos 3x4 recentes (imagem com fundo sem detalhes, destacando o rosto e sem acessórios), e de duas cópias autenticadas em cartório ou duas cópias acompanhadas dos originais, de cada um dos seguintes documentos:

- Certificado de Conclusão do Ensino Médio ou Certificado de Conclusão da Educação de Jovens e Adultos;
- Histórico Escolar completo do curso de Ensino Médio ou da Educação de Jovens e Adultos;
- Certidão de Nascimento ou Casamento;
- Carteira de Identidade (RG ou CNI) ou Registro Nacional de Estrangeiro - RNE (que comprove sua condição temporária ou permanente no país) ou protocolo atualizado do RNE;
- Certidão de Quitação Eleitoral, para brasileiros maiores de 18 anos;
- Cadastro de Pessoas Físicas (CPF) ou protocolo de solicitação;
- Certificado que comprove estar em dia com o Serviço Militar, para brasileiros maiores de 18 anos, do sexo masculino.

O menor de 18 anos deverá apresentar a Certidão de Quitação Eleitoral e o certificado que comprove estar em dia com o Serviço Militar tão logo esteja de posse deles.

A matrícula presencial poderá ser feita por procuração, com

firma reconhecida em cartório, na seguinte conformidade:

- 1 - por instrumento particular, se o outorgante for maior de 18 anos;

- 2 - por instrumento público e com assistência de um dos genitores ou do responsável legal, se o outorgante for menor de 18 anos.

A não realização da matrícula virtual e presencial e a não confirmação de matrícula, nas datas e horários fixados, resultarão na perda da vaga.

## **CONFIRMAÇÃO OBRIGATÓRIA DE MATRÍCULA**

Nos termos do artigo 30 da Resolução Unesp nº 106, de 07.08.2012, todos os alunos ingressantes deverão comparecer à Seção de Graduação da Unidade em que está matriculado e confirmar a sua matrícula. A ausência desse procedimento implicará no cancelamento da matrícula e a consequente convocação do próximo candidato na ordem de classificação. A data, o horário e os procedimentos serão divulgados oportunamente pela Pró-reitoria de Graduação.

## **INFORMAÇÕES COMPLEMENTARES**

**1.** A ausência nas datas e horários fixados para matrícula e para confirmação de matrícula em qualquer sistema de inscrição, resultará na perda da vaga, ficando o candidato excluído das convocações.

**2.** Nos termos do artigo 31 da Resolução Unesp nº 106, de 07.08.2012, fica caracterizado o abandono de curso, com consequente cancelamento de matrícula, quando o aluno ingressante faltar consecutivamente aos primeiros 20 dias letivos, sem justificativa aceita pela Congregação ou Conselho Diretor, ouvido o Conselho de Curso.

**3.** Em conformidade com o artigo 2º da Lei nº 12.089, de 11 de novembro de 2009, fica expressamente proibido uma mesma pessoa ocupar, na condição de estudante, simultaneamente duas vagas, no mesmo curso de graduação ou em cursos de graduação diferentes em uma ou mais de uma instituição pública de ensino superior em todo o território nacional.

**4.** Ingressantes que pretendam solicitar aproveitamento de estudos superiores já realizados deverão providenciar histórico escolar e respectivos programas cumpridos, conforme instruções da Seção de Graduação da Unesp.

**5.** ENADE – Exame Nacional de Desempenho dos Estudantes: conforme disposição do art. 5º, § 5º, da Lei nº 10.861/2004, o candidato deverá estar ciente de que o exame é componente curricular obrigatório dos cursos de Graduação, sendo o registro de participação condição indispensável para a emissão do histórico escolar e o diploma.

# INFORMAÇÕES SOBRE AS ESCOLAS E CURSOS DESTE VESTIBULAR

1. Os cursos superiores ministrados nas Unidades da UNESP, relacionados nas Tabelas de Cursos deste Manual, conduzem:

- a diplomas profissionais (de cirurgião-dentista, de engenheiro, de fonoaudiólogo, de médico, de zootecnista, etc) que habilitam para o exercício de uma profissão.
- ao título de Bacharel (Bacharelado) em uma área do conhecimento, de modo a preparar profissionais para diferentes ocupações e, principalmente, para a pesquisa na área específica e para cursos de pós-graduação.
- ao título de Licenciado (Licenciatura), que habilita para a docência no ensino infantil, fundamental e médio, possibilitando também o ingresso em cursos de pós-graduação e a docência em nível superior.

Nos cursos que apresentam as duas modalidades (Bacharelado/ Licenciatura), há mecanismos específicos que permitem ao aluno integralizar ambas.

2. Períodos de aula:

- matutino: aulas somente no período da manhã;
- vespertino: aulas somente no período da tarde;
- noturno: aulas somente no período da noite;
- vespertino-noturno: aulas no período da noite e, eventualmente, à tarde;
- integral: aulas distribuídas nos períodos da manhã e da tarde e, excepcionalmente à noite.

Excepcionalmente, determinadas atividades acadêmicas, previstas no projeto político-pedagógico do curso, poderão ser realizadas fora do período estabelecido, desde que sua natureza assim o exija.

Poderá ser prevista, em qualquer curso de graduação, a programação de atividades escolares aos sábados, a critério da Unidade Universitária.

UNIDADE - ENDEREÇO - CONTATOS DA SEÇÃO DE GRADUAÇÃO - CURSO - PERÍODO - DURAÇÃO

## FACULDADE DE MEDICINA VETERINÁRIA DE ARAÇATUBA

Rua Clóvis Pestana, 793 - Dona Amélia tel. (18) 3636-1488/3636-0051

Endereço eletrônico: <http://www.fmva.unesp.br/>

Endereço de e-mail: [graduacao.fmva@unesp.br](mailto:graduacao.fmva@unesp.br)

- **Medicina Veterinária** - integral - de 5 a 8 anos

## FACULDADE DE CIÊNCIAS E LETRAS DE ARARAQUARA

Rodovia Araraquara-Jaú, km 1 - Machados tel. (16) 3334-6231

Endereço eletrônico: <http://www.fclar.unesp.br/>

Endereço de e-mail: [graduacao.fclar@unesp.br](mailto:graduacao.fclar@unesp.br)

- **Administração Pública** - Bacharelado - integral - de 4 a 6 anos
- **Administração Pública** - Bacharelado - noturno - de

5 a 8 anos

- **Ciências Econômicas** - Bacharelado - integral - de 4 a 6 anos

- **Ciências Econômicas** - Bacharelado - noturno - de 5 a 8 anos

- **Letras** - Bacharelado e Licenciatura, com formação em Português e uma língua estrangeira (Alemão ou Espanhol ou Francês ou Inglês ou Italiano ou Grego ou Latim) - matutino - de 4 a 6 anos

- **Letras** - Bacharelado e Licenciatura, com formação em Português e uma língua estrangeira (Alemão ou Espanhol ou Francês ou Inglês ou Italiano ou Grego ou Latim) - noturno - de 4 a 6 anos

*A escolha da língua estrangeira, em ambos os períodos, será feita na matrícula inicial, de acordo com a classificação obtida no concurso vestibular.*

- **Pedagogia** - Licenciatura - vespertino - de 4 a 6 anos

- **Pedagogia** - Licenciatura - noturno - de 4 a 6 anos

*O aluno realizará estágios curriculares fora do período de aulas.*

## FACULDADE DE CIÊNCIAS FARMACÊUTICAS DE ARARAQUARA

Rodovia Araraquara-Jaú, km 1, s/n - Campos Ville tel. (16) 3301-6898

Endereço eletrônico: <http://www2.fcfar.unesp.br/>

Endereço de e-mail: [graduacao.fcf@unesp.br](mailto:graduacao.fcf@unesp.br)

- **Engenharia de Bioprocessos e Biotecnologia** - integral - 5 a 8 anos

- **Farmácia** - integral - de 5 a 8 anos

## INSTITUTO DE QUÍMICA DE ARARAQUARA

Rua Prof. Francisco Degni, 55 - Bairro Quitandinha tel. (16) 3301-9811

Endereço eletrônico: <http://www.iq.unesp.br/>

Endereço de e-mail: [sg.iq@unesp.br](mailto:sg.iq@unesp.br)

- **Engenharia Química** - integral - 5 a 8 anos

- **Química** - Bacharelado - de 4 a 6 anos e Bacharelado em Química Tecnológica - de 4 anos e 6 meses a 7 anos - integral

*Anualmente são oferecidas vagas para o Bacharelado em Química Tecnológica. Podem se inscrever alunos do 2º ano do curso. O preenchimento das vagas é feito por processo seletivo interno, dando-se prioridade ao aluno que tenha integralizado 100% dos créditos da sequência aconselhada estabelecida para os 1º e 2º anos do curso.*

- **Química** - Licenciatura - noturno - de 5 a 8 anos

## FACULDADE DE CIÊNCIAS E LETRAS DE ASSIS

Av. Dom Antonio, 2100 - Parque Universitário tel. (18) 3302-5806

Endereço eletrônico: <http://www.assis.unesp.br/>

Endereço de e-mail: [graduacao.assis@unesp.br](mailto:graduacao.assis@unesp.br)

- **Ciências Biológicas** - Bacharelado e Licenciatura - integral - de 4 a 6 anos
- **Engenharia de Bioprocessos e Biotecnologia** - integral - de 5 a 8 anos
- **História** - Licenciatura - matutino - de 4 a 6 anos
- **História** - Licenciatura - noturno - de 4 a 6 anos
- **Letras** - Licenciatura - matutino - de 4 a 6 anos
- **Letras** - Licenciatura - noturno - de 4 a 6 anos

*Tanto o matutino como o noturno oferecem habilitação em Português e em uma língua estrangeira (Alemão, Espanhol, Francês, Inglês, Italiano ou Japonês).*

## FACULDADE DE ARQUITETURA, ARTES, COMUNICAÇÃO E DESIGN DE BAURU

Av. Eng. Luiz Edmundo Carrijo Coube, 14-01 - Vargem Limpa tel. (14) 3103-6056

Endereço eletrônico: <http://www.faac.unesp.br/>

Endereço de e-mail: [graduacao.faac@unesp.br](mailto:graduacao.faac@unesp.br)

- **Comunicação:** Rádio, Televisão e Internet - integral - de 4 a 6 anos
- **Jornalismo** - matutino - de 4,5 a 7 anos
- **Jornalismo** - noturno - de 4,5 a 7 anos
- **Relações Públicas** - noturno - de 4 a 6 anos

## FACULDADE DE CIÊNCIAS DE BAURU

Av. Eng. Luiz Edmundo Carrijo Coube, 14-01 - Vargem Limpa tel. (14) 3103-6076

Endereço eletrônico: <http://www.fc.unesp.br/>

Endereço de e-mail: [stg.fc@unesp.br](mailto:stg.fc@unesp.br)

- **Física** - Bacharelado em Física de Materiais e Bacharelado em Física Computacional - vespertino/noturno - de 4 a 6 anos e Licenciatura em Física - noturno - de 4 a 6 anos
- **Matemática** - Licenciatura - noturno - de 4 a 6 anos

*O curso requer aulas aos sábados, no período da manhã. O Estágio Supervisionado será realizado no período diurno.*

- **Meteorologia** - Bacharelado - integral - 4 a 6 anos
- **Pedagogia** - Licenciatura - noturno - de 4 a 6 anos

*O curso requer aulas aos sábados, no período da manhã. O Estágio Supervisionado será realizado no período diurno.*

## FACULDADE DE ENGENHARIA DE BAURU

Av. Eng. Luiz Edmundo Carrijo Coube, 14-01 - Vargem Limpa tel. (14) 3103-6106

Endereço eletrônico: <http://www.feb.unesp.br/>

Endereço de e-mail: [sg.feb@unesp.br](mailto:sg.feb@unesp.br)

- **Engenharia de Produção** - vespertino/noturno - 5 a 8 anos
- **Engenharia Elétrica** - integral - de 5 a 8 anos
- **Engenharia Mecânica** - integral - de 5 a 8 anos

## FACULDADE DE CIÊNCIAS AGRONÔMICAS DE BOTUCATU

Avenida Universitária, 3780 - Altos do Paraíso - Fazenda Lageado tel. (14) 3880-7133

Endereço eletrônico: [http://www.fca.unesp.br](http://www.fca.unesp.br/)

Endereço de e-mail: [graduacao.fca@unesp.br](mailto:graduacao.fca@unesp.br)

- **Engenharia Agronômica** - integral - de 5 a 8 anos
- **Engenharia de Bioprocessos e Biotecnologia** - integral - de 5 a 8 anos
- **Engenharia Florestal** - integral - de 5 a 8 anos

## FACULDADE DE MEDICINA DE BOTUCATU

Av. Prof. Mário Rubens Guimarães Montenegro, s/n - UNESP Câmpus de Botucatu - Botucatu/SP - Tel. (14) 3880-1925

Endereço eletrônico: <http://www.fmb.unesp.br/>

Endereço de e-mail: [graduacao.fmb@unesp.br](mailto:graduacao.fmb@unesp.br)

- **Enfermagem** - integral - de 4 a 6 anos
- **Medicina** - integral - de 6 a 9 anos

## FACULDADE DE MEDICINA VETERINÁRIA E ZOOTECNIA DE BOTUCATU

Rua Prof. Dr. Walter Mauricio Corrêa, s/nº tel. (14) 3880-2150

Endereço eletrônico: <http://www.fmvz.unesp.br/>

Endereço de e-mail: [graduacao.fmvz@unesp.br](mailto:graduacao.fmvz@unesp.br)

- **Zootecnia** - integral - de 4 anos e 6 meses a 7 anos

## INSTITUTO DE BIOCÊNCIAS DE BOTUCATU

Rua Prof. Dr. Antônio Celso Wagner Zanin, 250 - Distrito de Rubião Júnior tel. (14) 3880-0768

Endereço eletrônico: <http://www.ibb.unesp.br/>

Endereço de e-mail: [graduacao.ibb@unesp.br](mailto:graduacao.ibb@unesp.br)

- **Ciências Biológicas** - Bacharelado - integral - de 4 a

6 anos

- **Ciências Biológicas** - Licenciatura - noturno - de 5 a 8 anos

O Curso de Ciências Biológicas - Licenciatura (noturno) requer aulas aos sábados e o cumprimento dos componentes curriculares Estágios Supervisionados (I, II, III, IV e V) no período diurno.

- **Ciências Biomédicas** - integral - de 4 a 6 anos
- **Física Médica** - integral - 4 a 6 anos
- **Nutrição** – vespertino/noturno- de 5 a 8 anos

O curso de Nutrição requer aulas matutinas aos sábados e estágios supervisionados (5º ano) no período diurno.

## FACULDADE DE CIÊNCIAS AGRÁRIAS E TECNOLÓGICAS DE DRACENA

Rodovia Comandante João Ribeiro de Barros, Km 651 - Bairro das Antas tel. (18) 3821-8170

Endereço eletrônico: <http://www.dracena.unesp.br/>

Endereço de e-mail: [graduacao.dracena@unesp.br](mailto:graduacao.dracena@unesp.br)

- **Engenharia Agrônômica** - integral - de 5 a 8 anos
- **Zootecnia** – integral – de 5 a 8 anos

## FACULDADE DE CIÊNCIAS HUMANAS E SOCIAIS DE FRANCA

Av. Eufrásia Monteiro Petrágliã, 900 - Jd. Dr. Antonio Petrágliã tel. (16) 3706-8831

Endereço eletrônico: <http://www.franca.unesp.br/>

Endereço de e-mail: [graduacao.franca@unesp.br](mailto:graduacao.franca@unesp.br)

- **Direito** - matutino - de 5 a 8 anos
- **Direito** - noturno - de 5 a 8 anos
- **História** - Bacharelado e Licenciatura - matutino - de 4 a 6 anos
- **História** - Bacharelado e Licenciatura - noturno - de 4 a 6 anos

A formação nas habilitações Licenciatura e Bacharelado pode ser concluída, de forma integral e simultânea, em no mínimo 4 e no máximo 6 anos. No caso do aluno optar por requerer o diploma em apenas uma das modalidades, implicará, necessariamente, na desistência da outra modalidade e no encerramento das relações entre o egresso e a Faculdade.

- **Relações Internacionais** - noturno - de 4 a 6 anos
- **Relações Internacionais** - vespertino - de 4 a 6 anos
- **Serviço Social** - matutino - de 4 a 6 anos
- **Serviço Social** - noturno - de 4 a 6 anos

## FACULDADE DE ENGENHARIA E CIÊNCIAS DE GUARATINGUETÁ

Av. Dr. Ariberto Pereira da Cunha, 333 - Portal das Colinas tel. (12) 3123-2815

Endereço eletrônico: <http://www2.feg.unesp.br/>

Endereço de e-mail: [sgd.feg@unesp.br](mailto:sgd.feg@unesp.br)

- **Engenharia Civil** - integral - de 5 a 8 anos
- **Engenharia de Materiais** - integral - de 5 a 8 anos
- **Engenharia de Produção** - integral - de 5 a 8 anos
- **Engenharia Elétrica** - integral - de 5 a 8 anos
- **Engenharia Mecânica** - integral - de 5 a 8 anos
- **Engenharia Mecânica** - noturno - de 6 a 9 anos
- **Física** - Bacharelado e Licenciatura – noturno - de 4 a 6 anos

As respectivas vagas para as modalidades Bacharelado e Licenciatura serão indicadas posteriormente.

- **Matemática** - Licenciatura - noturno - de 4 a 6 anos

## FACULDADE DE ENGENHARIA DE ILHA SOLTEIRA

Av. Brasil, 56 - Centro tel. (18) 3743-1131

Endereço eletrônico: <http://www.feis.unesp.br/>

Endereço de e-mail: [sg.feis@unesp.br](mailto:sg.feis@unesp.br)

- **Ciências Biológicas** - Bacharelado - vespertino/noturno e Licenciatura - noturno - de 5 a 8 anos - 45 vagas - 3,1 c/v

A opção será indicada posteriormente.

- **Engenharia Agrônômica** - integral - de 5 a 8 anos
- **Engenharia Civil** - integral - de 5 a 8 anos
- **Engenharia Elétrica** - integral - de 5 a 8 anos
- **Engenharia Mecânica** - integral - de 5 a 8 anos
- **Física** - Licenciatura - noturno - de 4 a 6 anos
- **Matemática** - Licenciatura - noturno - de 4 a 6 anos
- **Zootecnia** - integral - de 4 anos e 6 meses a 7 anos

## INSTITUTO DE CIÊNCIAS E ENGENHARIA DE ITAPEVA

Rua Geraldo Alckmin, 519 - Vila N. Sra. de Fátima tel. (15) 3524-9100

Endereço eletrônico: <http://www.itapeva.unesp.br/>

Endereço de e-mail: [academico.itapeva@unesp.br](mailto:academico.itapeva@unesp.br)

- **Engenharia de Produção** – vespertino/noturno - de 5 a 8 anos
- **Engenharia Industrial-Madeira** - integral - de 5 a 8 anos

## FACULDADE DE CIÊNCIAS AGRÁRIAS E VETERINÁRIAS DE JABOTICABAL

Via de acesso Prof. Paulo Donato Castellane, s/nº tel. (16) 3209-7104

Endereço eletrônico: <http://www.fcav.unesp.br/>  
Endereço de e-mail: [graduacao.fcav@unesp.br](mailto:graduacao.fcav@unesp.br)

- **Administração** - Bacharelado - noturno - de 4 anos e 6 meses a 7 anos
- **Engenharia Agrônômica** - integral - de 5 a 8 anos
- **Medicina Veterinária** - integral - de 5 a 8 anos
- **Zootecnia** - integral - de 5 a 8 anos

## FACULDADE DE FILOSOFIA E CIÊNCIAS DE MARÍLIA

Av. Hygino Muzzi Filho, 737 - Mirante tel. (14) 3402-1319

Endereço eletrônico: <http://www.marilia.unesp.br/>  
Endereço de e-mail: [graduacao.marilia@unesp.br](mailto:graduacao.marilia@unesp.br)

- **Biblioteconomia** - matutino - de 4 a 6 anos
- **Fisioterapia** - integral - de 4 a 6 anos
- **Terapia Ocupacional** - integral - de 4 a 6 anos

## FACULDADE DE CIÊNCIAS, TECNOLOGIA E EDUCAÇÃO DE OURINHOS

Av. Renato da Costa Lima, 451 - Ville de France tel. (14) 3302-9500

Endereço eletrônico: <http://www.ourinhos.unesp.br/>  
Endereço de e-mail: [grad.ourinhos@unesp.br](mailto:grad.ourinhos@unesp.br)

- **Geografia** - Bacharelado e Licenciatura - matutino - de 4 a 6 anos
- **Geografia** - Bacharelado e Licenciatura - noturno - de 4 a 6 anos

*O aluno poderá cursar a Licenciatura e o Bacharelado em Geografia com a mesma matrícula. Para apenas uma modalidade, a seriação ideal do curso é de 4 anos, e para as duas modalidades, de 5 anos.*

## FACULDADE DE CIÊNCIAS E TECNOLOGIA DE PRESIDENTE PRUDENTE

Rua Roberto Simonsen, 305 tel. (18) 3239-5425

Endereço eletrônico: <http://www.fct.unesp.br/>  
Endereço de e-mail: [graduacao.fct@unesp.br](mailto:graduacao.fct@unesp.br)

- **Ciência da Computação** - Bacharelado - vespertino/noturno - de 4 a 6 anos
- **Educação Física** - Bacharelado e Licenciatura - integral - de 4 a 6 anos
- **Educação Física** - Bacharelado e Licenciatura - vespertino/noturno - de 4 a 6 anos
- **Engenharia Ambiental** - integral - de 5 a 8 anos

- **Engenharia Cartográfica e de Agrimensura** - integral - de 5 a 8 anos
- **Estatística** - integral - de 4 a 6 anos
- **Física** - Licenciatura - noturno - de 4 a 6 anos
- **Geografia** - Bacharelado e Licenciatura - matutino - de 4 a 6 anos
- **Geografia** - Bacharelado e Licenciatura - noturno - de 4 a 6 anos

*A opção por bacharelado ou licenciatura será realizada posteriormente.*

- **Matemática** - Licenciatura - matutino - de 4 a 6 anos
- **Matemática** - Licenciatura - noturno - de 4 a 6 anos
- **Pedagogia** - Licenciatura - vespertino - de 4 a 6 anos
- **Pedagogia** - Licenciatura - noturno - de 4 a 6 anos
- **Química** - Licenciatura - noturno - de 4 a 6 anos

## FACULDADE DE CIÊNCIAS AGRÁRIAS DO VALE DO RIBEIRA - REGISTRO

Rua Nelson Brihi Badur, 430 - Vila Tupi tel. (13) 3828-2911

Endereço eletrônico: <http://www.registro.unesp.br/>  
Endereço de e-mail: [graduacao.registro@unesp.br](mailto:graduacao.registro@unesp.br)

- **Engenharia Agrônômica** - integral - de 5 a 8 anos
- **Engenharia de Pesca** - integral - de 5 a 8 anos

## INSTITUTO DE BIOCÊNCIAS DE RIO CLARO

Av. 24-A, 1515 - Bela Vista tel. (19) 3526-4106

Endereço eletrônico: <http://ib.rc.unesp.br/>  
Endereço de e-mail: [stgib.rc@unesp.br](mailto:stgib.rc@unesp.br)

- **Ciências Biológicas** - Bacharelado e Licenciatura - integral - de 4 a 6 anos
- **Ciências Biológicas** - Bacharelado e Licenciatura - noturno - de 5 a 8 anos
- **Ecologia** - integral - de 4 a 6 anos
- **Educação Física** - Bacharelado e Licenciatura - integral - de 4 a 6 anos

*Após o segundo ano, o aluno optará por uma das modalidades (Licenciatura ou Bacharelado) sendo que o prazo mínimo de duração possibilita a conclusão de apenas uma delas.*

## INSTITUTO DE GEOCIÊNCIAS E CIÊNCIAS EXATAS DE RIO CLARO

Av. 24-A, 1515 - Bela Vista Tel. (19) 3526-9030

Endereço eletrônico: <http://igce.rc.unesp.br/>  
Endereço de e-mail: [stgigce.rc@unesp.br](mailto:stgigce.rc@unesp.br)

- **Ciências da Computação** - Bacharelado - integral - de 4 a 6 anos

- **Ciências da Computação** - Bacharelado - noturno - de 5 a 8 anos
- **Física** - Bacharelado e Licenciatura - integral - de 4 a 6 anos
- **Geografia** - Bacharelado e Licenciatura - integral - de 4 a 6 anos
- **Geografia** - Licenciatura - noturno - de 4 a 6 anos
- **Matemática** - Bacharelado e Licenciatura - integral - de 4 a 6 anos

Nos cursos que têm as duas modalidades, bacharelado e licenciatura, a opção será feita posteriormente e o cumprimento dos créditos de cada modalidade dará o título correspondente.

### **FACULDADE DE ENGENHARIA E CIÊNCIAS DE ROSANA**

Av. dos Barrageiros, 1881 - Centro - Distrito Primavera tel. (18) 3284-9601

Endereço eletrônico: <http://www.rosana.unesp.br/>

Endereço de e-mail: [graduacao.rosana@unesp.br](mailto:graduacao.rosana@unesp.br)

- **Engenharia de Energia** - integral - de 5 a 8 anos
- **Turismo** - integral - de 4 a 6 anos

### **FACULDADE DE ENGENHARIA DE SÃO JOÃO DA BOA VISTA**

Av. Professora Isette Corrêa Fontão, 505 - Jardim das Flores tel. (19) 3638-2406

Endereço eletrônico: <http://www.sjbv.unesp.br/>

Endereço de e-mail: [graduacao.sjbv@unesp.br](mailto:graduacao.sjbv@unesp.br)

- **Engenharia Aeronáutica** - integral - de 5 a 8 anos
- **Engenharia Eletrônica e de Telecomunicações** - integral - de 5 a 8 anos

### **INSTITUTO DE BIOCÊNCIAS, LETRAS E CIÊNCIAS EXATAS DE SÃO JOSÉ DO RIO PRETO**

Rua Cristóvão Colombo, 2265 - Jardim Nazareth tel. (17) 3221-2435

Endereço eletrônico: <http://www.ibilce.unesp.br/>

Endereço de e-mail: [graduacao.ibilce@unesp.br](mailto:graduacao.ibilce@unesp.br)

- **Ciência da Computação** - Bacharelado - integral - de 4 a 6 anos
- **Ciências Biológicas** - Bacharelado e Licenciatura - integral - de 4 a 6 anos

Ao final do 1º ano do curso, o aluno deve optar entre as modalidades Bacharelado e Licenciatura.

- **Engenharia de Alimentos** - integral - de 5 a 8 anos
- **Física** - Bacharelado em Física Biológica e Licenciatura

em Física - integral - de 4 a 6 anos

Ao final do 1º ano do curso, o aluno deve optar entre as modalidades Bacharelado em Física Biológica e Licenciatura em Física.

- **Letras** - Licenciatura - habilitação em Português/Inglês ou Português/Espanhol - integral - 5 a 8 anos

A opção pela habilitação se dará no momento da matrícula inicial e obedecerá a ordem de classificação obtida no concurso vestibular.

- **Letras** - Licenciatura - habilitação em Português/Francês ou Português/Inglês ou Português/Italiano - noturno - 5 a 8 anos

A opção pela habilitação se dará no momento da matrícula inicial e obedecerá a ordem de classificação obtida no concurso vestibular.

- **Matemática** - Bacharelado e Licenciatura - integral - de 4 a 6 anos

O acesso pelo vestibular é único e, ao final do 1º ano do curso, o aluno deve optar entre as modalidades (bacharelado ou licenciatura). Ao final do 2º ano do curso, o aluno que optou pelo Bacharelado deve fazer a opção entre as ênfases: Matemática Pura ou Matemática Aplicada.

- **Matemática** - Licenciatura - noturno - de 4 a 6 anos

No período noturno, a conclusão do curso em 4 anos está condicionada à realização de estágios curriculares e de atividades de extensão universitária no período diurno.

- **Pedagogia** - Licenciatura - noturno - de 4 a 6 anos

As atividades de extensão universitária e de estágios curriculares serão realizadas no período diurno a partir do primeiro ano do curso.

- **Química** - Bacharelado em Química Ambiental e Licenciatura em Química - integral - de 4 a 6 anos

O acesso pelo vestibular é único e ao final do 1º ano do curso o aluno deve optar entre as modalidades Bacharelado em Química Ambiental e Licenciatura em Química.



## **INSTITUTO DE CIÊNCIA E TECNOLOGIA DE SÃO JOSÉ DOS CAMPOS**

Av. Eng. Francisco José Longo, 777 - Jardim São Dimas  
tel. (12) 3947-9015

Endereço eletrônico: <http://www.ict.unesp.br/>  
Endereço de e-mail: [graduacao.ict@unesp.br](mailto:graduacao.ict@unesp.br)

- **Engenharia Ambiental** - integral - de 5 a 8 anos

*As aulas do curso de Engenharia Ambiental acontecem no PIT - Parque de Inovação Tecnológica. Endereço: Estrada Dr. Altino Bondensan, 500 - Eugênio de Melo, São José dos Campos - SP.*

*A partir do 4º ano, caberá ao aluno optar pela conclusão do curso com Ênfase em Saneamento, Gestão ou Geoprocessamento.*

## **INSTITUTO DE BIOCÊNCIAS DO LITORAL PAULISTA - SÃO VICENTE**

Praça Infante Dom Henrique, s/nº - Parque Bitaru tel. (13) 3569-7121

Endereço eletrônico: <http://www.clp.unesp.br/>  
Endereço de e-mail: [graduacao.clp@unesp.br](mailto:graduacao.clp@unesp.br)

- **Ciências Biológicas** - Bacharelado em Biologia Marinha ou Gerenciamento Costeiro - integral - de 4 a 6 anos

*O curso é composto de oito semestres, sendo os seis primeiros semestres relativos às disciplinas do Núcleo Comum. A partir do sétimo semestre, caberá ao aluno optar pela conclusão do Curso com Habilitação em Biologia Marinha ou Habilitação em Gerenciamento Costeiro, sendo ainda facultado o reingresso para integralização da segunda Habilitação.*

- **Ciências Biológicas** - Licenciatura - noturno - 5 a 8 anos

## **INSTITUTO DE CIÊNCIA E TECNOLOGIA DE SOROCABA**

Avenida Três de Março, 511 - Alto da Boa Vista tel. (15) 3238-3400

Endereço eletrônico: <https://www.sorocaba.unesp.br/>  
Endereço de e-mail: [sg.icts@unesp.br](mailto:sg.icts@unesp.br)

- **Engenharia Ambiental** - integral - de 5 a 8 anos
- **Engenharia de Controle e Automação** - integral - de 5 a 8 anos

## **FACULDADE DE CIÊNCIAS E ENGENHARIA DE TUPÃ**

Av. Domingos da Costa Lopes, 780 - Jardim Itaipu tel. (14) 3404-4205

Endereço eletrônico: <http://www.tupa.unesp.br/>

Endereço de e-mail: [graduacao.tupa@unesp.br](mailto:graduacao.tupa@unesp.br)

Facebook: <https://pt-br.facebook.com/unesptupa/>

Instagram: [@unesptupa](https://www.instagram.com/unesptupa)

- **Administração** - Bacharelado - integral - de 4 a 6 anos
- **Engenharia de Biosistemas** - integral - de 5 a 8 anos

## **REITORIA**

Rua Quirino de Andrade, 215 - Centro - São Paulo/ SP - CEP 01049-010 - tel. (11) 5627-0245 - [www.unesp.br](http://www.unesp.br)

## **FUNDAÇÃO VUNESP**

Rua Dona Germaine Burchard, 515 - Água Branca - São Paulo/ SP - CEP 05002-062 - Disque Vunesp tel. (11) 3874-6300, em dias úteis, das 08 às 18 horas - [www.vunesp.com.br](http://www.vunesp.com.br)

## RESOLUÇÃO UNESP Nº 65, DE 25 DE SETEMBRO DE 2024

### **Estabelece normas para o Processo Seletivo Olimpíadas Científicas Unesp 2025 para ingresso nos cursos de graduação e dá outras providências**

O REITOR DA UNIVERSIDADE ESTADUAL PAULISTA "Júlio de Mesquita Filho" - UNESP, no uso das atribuições que lhe foram conferidas pelo inciso IX do artigo 24, do Regimento Geral, nos termos da Deliberação nº 51/2024-CCG/SG, tendo em vista o deliberado pela CCG, na sessão de 05/09/2024, com fundamento no artigo 24A, inciso I, alínea *b*, do Estatuto; nos termos da Deliberação nº 130/2024-CEPE/SG, na sessão de 17/09/2024, com fundamento no artigo 24, inciso VIII, do Estatuto; baixa a seguinte **RESOLUÇÃO**:

#### **DOS OBJETIVOS E CARACTERÍSTICAS**

**Artigo 1º** - O Processo Seletivo Olimpíadas Científicas Unesp 2025 consiste na seleção e classificação de candidatos premiados em Olimpíadas de Conhecimento e Competições Científicas ou modalidades similares à matrícula inicial nos cursos de graduação da Unesp.

**Artigo 2º** - O Processo Seletivo Olimpíadas Científicas Unesp 2025 está aberto a candidato premiado em Olimpíadas de Conhecimento e Competições Científicas ou modalidades similares e:

I - que seja portador de Certificado de Conclusão do Ensino Médio ou de Certificado de Conclusão da Educação de Jovens e Adultos; ou,

II - que esteja cursando o Ensino Médio ou a Educação de Jovens e Adultos.

#### **DAS PROVAS**

**Artigo 3º** - As provas, etapas e premiações das Olimpíadas e Competições Científicas ou modalidades similares, bem como seus programas, formatos, conteúdos e resultados são de responsabilidade das instituições que as promovem.

**Artigo 4º** - À Unesp - Fundação para o Vestibular da Unesp, caberá a realização do Processo Seletivo Olimpíadas Científicas Unesp 2025, segundo as normas desta resolução.

**§ 1º** - A Fundação Vunesp divulgará, com a necessária antecedência, as datas de inscrição, bem como todas as informações relacionadas com o Processo Seletivo Olimpíadas Científicas Unesp 2025.

**§ 2º** - O edital do processo seletivo estará disponível pela internet, nas páginas eletrônicas da Unesp e da Fundação Vunesp.

**Artigo 5º** - O ingresso nos cursos de graduação por meio do Processo Seletivo Olimpíadas Científicas Unesp 2025 será feito mediante processo classificatório, com aproveitamento dos candidatos até o limite das vagas fixadas para cada curso, obedecidas as normas desta resolução.

#### DAS VAGAS

**Artigo 6º** - O Processo Seletivo Olimpíadas Científicas Unesp 2025 oferecerá 449 vagas, distribuídas conforme o Anexo I - Distribuição de Vagas.

#### DA INSCRIÇÃO

**Artigo 7º** - As inscrições para o Processo Seletivo Olimpíadas Científicas Unesp 2025 serão realizadas exclusivamente pela internet, mediante o preenchimento do formulário de inscrição.

**§ 1º** - As inscrições serão feitas por meio do preenchimento de formulário *on-line* disponível no site da Fundação Vunesp ([www.vunesp.com.br](http://www.vunesp.com.br)).

**§ 2º** - O candidato deverá, no ato da inscrição, anexar os documentos comprobatórios de sua premiação em olimpíada(s) ou outra(s) competição(ões) de conhecimento.

**§ 3º** - O candidato poderá anexar até, no máximo, 2 (dois) documentos comprobatórios de premiação e/ou participação em olimpíada(s) ou outra(s) competição(ões) de conhecimento.

**§ 4º** - O candidato poderá se inscrever em até 2 (dois) cursos de graduação, declarando a ordem de sua opção (1ª e 2ª opção).

**§ 5º** - O candidato poderá utilizar somente a pontuação de uma única olimpíada ou competição de conhecimento para cada opção de curso; ou a pontuação de uma mesma olimpíada ou competição de conhecimento para as duas opções de curso.

**§ 6º** - A responsabilidade sobre a legibilidade (resolução) dos arquivos anexados é do candidato, sendo proibida a anexação de documentos após o encerramento das inscrições.

§ 7º - É expressamente vedado ao candidato efetivar mais de uma inscrição no Processo Seletivo Olimpíadas Científicas Unesp 2025, sob pena de se anularem todas as que fizer.

**Artigo 8º** - No formulário de inscrição para o Processo Seletivo Olimpíadas Científicas Unesp 2025, o candidato indicará:

I - o(s) curso(s) pretendido(s), em 1ª e 2ª opção, se assim desejar;

II - a(s) olimpíada(s) ou competição(ões) de conhecimento da(s) qual(uais) participou.

§ 1º - O candidato é inteiramente responsável pelos dados que fornece na inscrição.

§ 2º - O candidato que, no ato da inscrição, não tiver concluído o Ensino Médio ou não o concluir durante a vigência desta resolução estará sujeito à responsabilização nos termos da legislação vigente.

#### DA CLASSIFICAÇÃO

**Artigo 9º** - A Unesp será responsável pela sistematização das inscrições do Processo Seletivo Olimpíadas Científicas Unesp 2025, disciplinado nesta resolução, pela classificação de acordo com os critérios definidos pelos cursos e pela convocação dos candidatos selecionados.

§ 1º - A Unesp constituirá uma banca examinadora que validará as informações apresentadas pelos candidatos (cópias dos certificados da(s) olimpíada(s) ou competição(ões) de conhecimento), antes da classificação dos candidatos.

§ 2º - A classificação dos candidatos, em cada curso, será realizada segundo os pesos e as pontuações atribuídas às medalhas conforme o Anexo II.

§ 3º - Em caso de empate na nota final, o critério para desempate será a idade mais elevada (considerando-se os anos, meses e dias a partir do nascimento).

§ 4º - A lista dos candidatos classificados por curso que atenderem ao disposto no artigo 2º será divulgada pela Fundação Unesp em calendário específico.

#### DA CHAMADA E MATRÍCULA

**Artigo 10** - A chamada por curso e por classificação constará de convocação para matrícula e respectiva lista de espera.

§ 1º - A matrícula será realizada em duas etapas: a primeira, virtual, em endereço eletrônico a ser divulgado pela Fundação Unesp, e a segunda, presencial, na unidade sede do curso.

**§ 2º** - A lista de espera de cada curso será composta de todos os candidatos classificados e não convocados para matrícula, obedecendo-se à ordem decrescente da nota descrita no artigo 9º, divulgada pela Fundação Vunesp.

**Artigo 11** - Os resultados do Processo Seletivo Olimpíadas Científicas Unesp 2025 são válidos apenas para o ano letivo de 2025, não sendo necessária a guarda da documentação dos candidatos por prazo superior ao término do respectivo período letivo.

**Artigo 12** - A matrícula virtual dos candidatos convocados para os cursos de graduação dependerá do preenchimento do formulário de matrícula *on-line* disponível no Sistema de Graduação da Unesp - Sisgrad, em endereço eletrônico divulgado no site da Fundação Vunesp, e do envio de cópia digitalizada dos seguintes documentos:

- I - Certificado de Conclusão do Ensino Médio ou Certificado de Conclusão da Educação de Jovens e Adultos;
- II - Histórico Escolar completo do curso de Ensino Médio ou da Educação de Jovens e Adultos;
- III - Foto recente (imagem com fundo branco e com iluminação clara, destacando o rosto, sem maquiagem e sem acessórios).

**§ 1º** - A matrícula virtual será confirmada apenas após a validação dos documentos pelas respectivas Seções Técnicas de Graduação, momento em que o candidato será convocado para matrícula presencial.

**§ 2º** - O candidato que tenha realizado estudos equivalentes ao Ensino Médio, no todo ou em parte, no exterior, deverá apresentar parecer de equivalência de estudos da Secretaria da Educação.

**§ 3º** - Os documentos em língua estrangeira deverão estar visados pela autoridade consular brasileira no país de origem e acompanhados da respectiva tradução oficial, exceto para as línguas inglesa, francesa, espanhola e italiana.

**Artigo 13** - A matrícula presencial dos candidatos convocados para os cursos de graduação dependerá da apresentação de duas cópias autenticadas em cartório ou duas cópias acompanhadas dos originais, de cada um dos seguintes documentos:

- I - Certificado de Conclusão do Ensino Médio ou Certificado de Conclusão da Educação de Jovens e Adultos;
- II - Histórico Escolar completo do curso de Ensino Médio ou da Educação de Jovens e Adultos;
- III - Certidão de Nascimento ou Casamento;
- IV - Carteira de Identidade (RG ou CNI) ou Registro Nacional de Estrangeiro - RNE (que comprove sua condição temporária ou permanente no país) ou protocolo atualizado do RNE;

V - Certidão de Quitação Eleitoral, para brasileiros maiores de 18 anos;

VI - Cadastro de Pessoas Físicas (CPF) ou protocolo de solicitação;

VII - Certificado que comprove estar em dia com o Serviço Militar, para brasileiros maiores de 18 anos, do sexo masculino.

**§ 1º** - O menor de 18 anos deverá apresentar os documentos mencionados nos incisos V e VII deste artigo tão logo esteja de posse dos mesmos.

**§ 2º** - A matrícula presencial poderá ser feita por procuração, com firma reconhecida em cartório, na seguinte conformidade:

I - por instrumento particular, se o outorgante for maior de 18 anos;

II - por instrumento público e com assistência de um dos genitores ou do responsável legal, se o outorgante for menor de 18 anos.

**§ 3º** - A confirmação da matrícula será obrigatória para todos os candidatos matriculados, em data a ser estipulada pela Fundação Vunesp, podendo ser feita por procuração.

**Artigo 14** - A não realização da matrícula virtual, da matrícula presencial ou a não confirmação de matrícula, nas datas e horários fixados, resultarão na perda da vaga.

**Parágrafo único** - O candidato que, dentro do prazo destinado à matrícula presencial, não apresentar os documentos referidos no artigo 13 terá sua matrícula indeferida na Unesp e a classificação que lhe foi atribuída no Processo Seletivo Olimpíadas Científicas Unesp 2025 não terá validade.

**Artigo 15** - É expressamente vedada a permuta de vagas entre candidatos classificados no Processo Seletivo Olimpíadas Científicas Unesp 2025.

## DISPOSIÇÕES FINAIS

**Artigo 16** - Integram esta resolução todas as instruções constantes no edital e no formulário de inscrição, bem como os Anexos I, II e III, que tratam, respectivamente, da distribuição de vagas, dos pesos e pontuações atribuídos às medalhas e das olimpíadas e competições aceitas por curso.

**Parágrafo único** - É de exclusiva responsabilidade do candidato tomar conhecimento do teor de todas as informações constantes nos documentos mencionados no caput deste artigo.

**Artigo 17** - Os casos omissos nesta resolução serão decididos pelo Conselho de Ensino, Pesquisa e Extensão Universitária - CEPE da Unesp.

**Artigo 18** - Esta resolução entra em vigor na data de sua publicação.  
(Processo RUNESP nº 1536/2024 - vol. 1)

**PASQUAL BARRETTI**  
Reitor

**ANEXO I**  
**DISTRIBUIÇÃO DE VAGAS**

**BIOLÓGICAS**

CÂMPUS	UNIDADE	CURSO	MODALIDADE	PERÍODO	VAGAS OLIMPÍADAS UNESP 2025
Araçatuba	FMV	Medicina Veterinária	bacharelado	integral	2
Araraquara	FCF	Farmácia	bacharelado	integral	1
Assis	FCL	Ciências Biológicas	bacharelado/ licenciatura	integral	4
Botucatu	FCA	Engenharia Agrônômica	bacharelado	integral	2
Botucatu	FCA	Engenharia Florestal	bacharelado	integral	2
Botucatu	FM	Enfermagem	bacharelado	integral	1
Botucatu	FM	Medicina	bacharelado	integral	1
Botucatu	FMVZ	Zootecnia	bacharelado	integral	4
Botucatu	IB	Ciências Biológicas	bacharelado	integral	4
Botucatu	IB	Ciências Biológicas	licenciatura	noturno	4
Botucatu	IB	Ciências Biomédicas	bacharelado	integral	2
Botucatu	IB	Nutrição	bacharelado	vesp/not	3
Dracena	FCAT	Engenharia Agrônômica	bacharelado	integral	4
Dracena	FCAT	Zootecnia	bacharelado	integral	4
Ilha Solteira	FE	Ciências Biológicas	bacharelado/ licenciatura	vesp/not	2
Ilha Solteira	FE	Engenharia Agrônômica	bacharelado	integral	4
Ilha Solteira	FE	Zootecnia	bacharelado	integral	3
Jaboticabal	FCAV	Engenharia Agrônômica	bacharelado	integral	2
Jaboticabal	FCAV	Medicina Veterinária	bacharelado	integral	2
Jaboticabal	FCAV	Zootecnia	bacharelado	integral	7
Marília	FFC	Fisioterapia	bacharelado	integral	1
Marília	FFC	Terapia Ocupacional	bacharelado	integral	1
Presidente Prudente	FCT	Educação Física	bacharelado/ licenciatura	integral	2



Presidente Prudente	FCT	Educação Física	bacharelado/ licenciatura	vesp/not	2
Registro	FCAVR	Engenharia Agrônômica	bacharelado	integral	4
Registro	FCAVR	Engenharia de Pesca	bacharelado	integral	8
Rio Claro	IB	Ciências Biológicas	bacharelado/ licenciatura	integral	1
Rio Claro	IB	Ciências Biológicas	bacharelado/ licenciatura	noturno	1
Rio Claro	IB	Ecologia	bacharelado	integral	2
Rio Claro	IB	Educação Física	bacharelado/ licenciatura	integral	2
S. José do Rio Preto	IBILCE	Ciências Biológicas	bacharelado/ licenciatura	integral	1
São Vicente	IB/CLP	Ciências Biológicas - Bacharelado em Biologia Marinha ou Gerenciamento Costeiro	bacharelado	integral	4
São Vicente	IB/CLP	Ciências Biológicas	licenciatura	noturno	8
<b>TOTAL DE VAGAS</b>					<b>95</b>

### EXATAS

CÂMPUS	UNIDADE	CURSO	MODALIDADE	PERÍODO	VAGAS OLIMPÍADAS UNESP 2025
Araraquara	FCF	Engenharia de Bioprocessos e Biotecnologia	bacharelado	integral	1
Araraquara	IQ	Engenharia Química	bacharelado	integral	2
Araraquara	IQ	Química - - Bacharelado em Química e em Química Tecnológica	bacharelado	integral	2
Araraquara	IQ	Química	licenciatura	noturno	4
Assis	FCL	Engenharia de Bioprocessos e Biotecnologia	bacharelado	integral	5

Bauru	FC	Física - Bacharelado em Física de Materiais e em Física Computacional e Licenciatura em Física	bacharelado/ licenciatura	vesp/not	6
Bauru	FC	Matemática	licenciatura	noturno	4
Bauru	FC	Meteorologia	bacharelado	integral	4
Bauru	FE	Engenharia Elétrica	bacharelado	integral	4
Bauru	FE	Engenharia de Produção	bacharelado	vesp/not	2
Bauru	FE	Engenharia Mecânica	bacharelado	integral	2
Botucatu	FCA	Engenharia de Bioprocessos e Biotecnologia	bacharelado	integral	2
Botucatu	IB	Física Médica	bacharelado	integral	6
Guaratinguetá	FE	Engenharia Civil	bacharelado	integral	2
Guaratinguetá	FE	Engenharia de Materiais	bacharelado	integral	6
Guaratinguetá	FE	Engenharia de Produção	bacharelado	integral	3
Guaratinguetá	FE	Engenharia Elétrica	bacharelado	integral	4
Guaratinguetá	FE	Engenharia Mecânica	bacharelado	integral	2
Guaratinguetá	FE	Engenharia Mecânica	bacharelado	noturno	2
Guaratinguetá	FE	Física	bacharelado/ licenciatura	noturno	10
Guaratinguetá	FE	Matemática	licenciatura	noturno	3
Ilha Solteira	FE	Engenharia Civil	bacharelado	integral	4
Ilha Solteira	FE	Engenharia Elétrica	bacharelado	integral	2
Ilha Solteira	FE	Engenharia Mecânica	bacharelado	integral	5
Ilha Solteira	FE	Física	licenciatura	noturno	6
Ilha Solteira	FE	Matemática	licenciatura	noturno	10
Itapeva	ICE	Engenharia de Produção	bacharelado	vesp/not	4
Itapeva	ICE	Engenharia Industrial - Madeira	bacharelado	integral	10

Presidente Prudente	FCT	Ciência da Computação	bacharelado	vesp/not	5
Presidente Prudente	FCT	Engenharia Ambiental	bacharelado	integral	3
Presidente Prudente	FCT	Engenharia Cartográfica e de Agrimensura	bacharelado	integral	5
Presidente Prudente	FCT	Estatística	bacharelado	integral	10
Presidente Prudente	FCT	Física	licenciatura	noturno	3
Presidente Prudente	FCT	Matemática	licenciatura	matutino	4
Presidente Prudente	FCT	Matemática	licenciatura	noturno	5
Presidente Prudente	FCT	Química	licenciatura	noturno	4
Rio Claro	IGCE	Ciências da Computação	bacharelado	integral	1
Rio Claro	IGCE	Ciências da Computação	bacharelado	noturno	1
Rio Claro	IGCE	Física	bacharelado/ licenciatura	integral	4
Rio Claro	IGCE	Matemática	bacharelado/ licenciatura	integral	5
Rosana	FEC	Engenharia de Energia	bacharelado	integral	10
S. João da Boa Vista	FE	Engenharia Aeronáutica	bacharelado	integral	5
S. João da Boa Vista	FE	Engenharia Eletrônica e de Telecomunicações	bacharelado	integral	6
S. José do Rio Preto	IBILCE	Ciência da Computação	bacharelado	integral	5
S. José do Rio Preto	IBILCE	Engenharia de Alimentos	bacharelado	integral	3
S. José do Rio Preto	IBILCE	Física - Bacharelado em Física Biológica e Licenciatura em Física	bacharelado/ licenciatura	integral	20
S. José do Rio Preto	IBILCE	Matemática	bacharelado/ licenciatura	integral	5
S. José do Rio Preto	IBILCE	Matemática	licenciatura	noturno	4

S. José do Rio Preto	IBILCE	Química - Bacharelado em Química Ambiental e Licenciatura em Química	bacharelado/ licenciatura	integral	5
S. José dos Campos	ICT	Engenharia Ambiental	bacharelado	integral	1
Sorocaba	ICT	Engenharia Ambiental	bacharelado	integral	4
Sorocaba	ICT	Engenharia de Controle e Automação	bacharelado	integral	4
Tupã	FCE	Engenharia de Biosistemas	bacharelado	integral	10
<b>TOTAL DE VAGAS</b>					<b>249</b>

### HUMANAS

CÂMPUS	UNIDADE	CURSO	MODALIDADE	PERÍODO	VAGAS OLIMPÍADAS UNESP 2025
Araraquara	FCL	Administração Pública	bacharelado	integral	3
Araraquara	FCL	Administração Pública	bacharelado	noturno	3
Araraquara	FCL	Ciências Econômicas	bacharelado	integral	2
Araraquara	FCL	Ciências Econômicas	bacharelado	noturno	2
Araraquara	FCL	Letras	bacharelado/ licenciatura	matutino	2
Araraquara	FCL	Letras	bacharelado/ licenciatura	noturno	2
Araraquara	FCL	Pedagogia	licenciatura	noturno	3
Araraquara	FCL	Pedagogia	licenciatura	vespertino	3
Assis	FCL	História	licenciatura	matutino	1
Assis	FCL	História	licenciatura	noturno	1
Assis	FCL	Letras	licenciatura	matutino	5
Assis	FCL	Letras	licenciatura	noturno	5
Bauru	FAAC	Comunicação: Rádio, Televisão e Internet	bacharelado	matutino	1
Bauru	FAAC	Jornalismo	bacharelado	matutino	2
Bauru	FAAC	Jornalismo	bacharelado	noturno	3

Bauru	FAAC	Relações Públicas	bacharelado	noturno	5
Bauru	FC	Pedagogia	licenciatura	noturno	4
Franca	FCHS	Direito	bacharelado	matutino	1
Franca	FCHS	Direito	bacharelado	noturno	1
Franca	FCHS	História	bacharelado/ licenciatura	matutino	2
Franca	FCHS	História	bacharelado/ licenciatura	noturno	2
Franca	FCHS	Relações Internacionais	bacharelado	noturno	1
Franca	FCHS	Relações Internacionais	bacharelado	vespertino	1
Franca	FCHS	Serviço Social	bacharelado	matutino	3
Franca	FCHS	Serviço Social	bacharelado	noturno	3
Jaboticabal	FCAV	Administração	bacharelado	noturno	4
Marília	FFC	Biblioteconomia	bacharelado	matutino	7
Ourinhos	FCTE	Geografia	bacharelado/ licenciatura	matutino	4
Ourinhos	FCTE	Geografia	bacharelado/ licenciatura	noturno	4
Presidente Prudente	FCT	Geografia	bacharelado/ licenciatura	matutino	2
Presidente Prudente	FCT	Geografia	bacharelado/ licenciatura	noturno	2
Presidente Prudente	FCT	Pedagogia	licenciatura	noturno	2
Presidente Prudente	FCT	Pedagogia	licenciatura	vespertino	4
Rio Claro	IGCE	Geografia	bacharelado /licenciatura	integral	2
Rio Claro	IGCE	Geografia	licenciatura	noturno	2
Rosana	FEC	Turismo	bacharelado	integral	4
S. José do Rio Preto	IBILCE	Letras	licenciatura	integral	1
S. José do Rio Preto	IBILCE	Letras	licenciatura	noturno	1
S. José do Rio Preto	IBILCE	Pedagogia	licenciatura	noturno	1
Tupã	FCE	Administração	bacharelado	integral	4
<b>TOTAL DE VAGAS</b>					<b>105</b>

ÁREA DE CONHECIMENTO	VAGAS
Biológicas	95
Exatas	249
Humanas	105
<b>Total</b>	<b>449</b>

**ANEXO II**  
**OLIMPÍADAS E COMPETIÇÕES E PONTUAÇÃO**

<b>OLIMPÍADAS E COMPETIÇÕES ACEITAS - PROCESSO SELETIVO OLIMPÍADAS CIENTÍFICAS UNESP 2025</b>
<b>REGIONAIS</b>
CA - Concurso Agrinho (FAEP, SENAR-PR)
OMM - Olimpíada Mineira de Matemática
OMQ - Olimpíada Mineira de Química
OMRP - Olimpíada de Matemática de Rio Preto
ONNQ - Olimpíada Norte-Nordeste de Química
OPM - Olimpíada Paulista de Matemática
OQSP - Olimpíada de Química do Estado de São Paulo
ORIOM-Olimpíada Rio-clarense de Matemática
ORMUB - Olimpíada Regional de Matemática da Unesp-Bauru
<b>NACIONAIS</b>
CCM - Concurso Canguru de Matemática
CM - Câmara Mirim (Congresso Nacional - Câmara dos Deputados)
FEBRACE - Feira Brasileira de Ciências e Engenharia
MOBFOG - Mostra Brasileira de Foguetes (no âmbito da OBA – Olimpíada Brasileira de Astronomia e Astronáutica)
OBA – Olimpíada Brasileira de Astronomia e Astronáutica
OBAP - Olimpíada Brasileira de Agropecuária
OBB - Olimpíada Brasileira de Biologia
OBBS - Olimpíada Brasileira de Biologia Sintética
OBF - Olimpíada Brasileira de Física
OBFEP - Olimpíada Brasileira de Física de Escola Pública
OBG - Olimpíada Brasileira de Geografia
OBI - Olimpíada Brasileira de Informática
OBM - Olimpíada Brasileira de Matemática
OBMEP - Olimpíada Brasileira de Matemática das Escolas Públicas + Escolas Privadas
OBQ - Olimpíada Brasileira de Química
OBQJR - Olimpíada Brasileira de Química Júnior
OBR - Olimpíada Brasileira de Robótica–Teórica
OBRAC - Olimpíada Brasileira de Cartografia
OBS - Olimpíada Brasileira do Saber
OBSM - Olimpíada Brasileira de Saúde e Meio Ambiente - FIOCRUZ
OBSQ - Olimpíada Brasileira do Ensino Superior de Química
OCS - Olimpíada do Conhecimento do SENAI
OGB - Olimpíada Geo-Brasil
OLP - Olimpíada de Língua Portuguesa
ONC - Olimpíada Nacional de Ciências
ONHB - Olimpíada Nacional em História do Brasil
OP - Olimpíada de Português: Escrevendo Vidas em Português

PJS - Projeto Jovem Senador (Senado Federal)
TFC - Torneio Feminino de Computação
TFM - Torneio de Física para Meninas
TMM - Torneio Meninas na Matemática
<b>IBERO-AMERICANAS</b>
CIIC - Competição Ibero-Americana de Informática e Computação
LARC – Latin American Robotics Competition
MCTIC/CNPq - Prêmio MERCOSUL de Ciência e Tecnologia
OIAB - Olimpíada Ibero-americana de Biologia
OIAQ - Olimpíada Ibero-americana de Química
OIbF - Olimpíada Ibero-americana de Física
OIM - Olimpíada Ibero-americana de Matemática
OLAA - Olimpíada Latino-Americana de Astronomia e Astronáutica
OMCS - Olimpíada de Matemática do Cone Sul
<b>INTERNACIONAIS</b>
ASKF - Association Kangourou sans Frontières
EGMO - European Girls' Mathematical Olympiad
EGOI - European Girls' Olympiad in Informatics
EuPhO - European Physics Olympiad
GeCAA - Global e-Competition on Astronomy and Astrophysics
IAO - International Astronomy Olympiad
IBO - Olimpíada Internacional de Biologia
ICHO - Olimpíada Internacional de Química
IESO - International Earth Science Olympiad
IMO - Olimpíada Internacional de Matemática
IOAA - International Olympiad on Astronomy and Astrophysics
IOI - Olimpíada Internacional de Informática
IPhO - Olimpíada Internacional de Física
IYPT - Copa do Mundo de Física
MOSTRATEC - Mostra Brasileira e Mostra Internacional de Ciência e Tecnologia
OIMSF - Olimpíada Internacional de Matemática Sem Fronteiras
RIC - Robocup International Competition
UPU - Concurso Internacional de Redação de Cartas - União Postal Universal

<b>PONTUAÇÃO - PROCESSO SELETIVO OLIMPÍADAS CIENTÍFICAS UNESP 2025</b>				
	<b>REGIONAIS</b>	<b>NACIONAIS</b>	<b>IBERO-AMERICANAS</b>	<b>INTERNACIONAIS</b>
Participação	-	-	240	360
Medalha de Bronze	70	140	280	420
Medalha de Prata	85	170	340	510
Medalha de Ouro	100	200	400	600



**ANEXO III**  
**OLIMPÍADAS E COMPETIÇÕES ACEITAS POR CURSO**

OLIMPÍADAS E COMPETIÇÕES ACEITAS - PROCESSO SELETIVO OLIMPÍADAS CIENTÍFICAS UNESP 2025						
CÂMPUS	UNIDADE	CURSO	OLIMPÍADAS REGIONAIS SELECIONADAS	OLIMPÍADAS NACIONAIS SELECIONADAS	OLIMPÍADAS IBERO-AMERICANAS SELECIONADAS	OLIMPÍADAS INTERNACIONAIS SELECIONADAS
Araçatuba	FMV	Medicina Veterinária		OBB - Olimpíada Brasileira de Biologia ONC - Olimpíada Nacional de Ciências		
Araraquara	FCF	Engenharia de Bioprocessos e Biotecnologia	OMM - Olimpíada Mineira de Matemática OMQ - Olimpíada Mineira de Química OMRP - Olimpíada de Matemática de Rio Preto ONNQ - Olimpíada Norte-Nordeste de Química OPM - Olimpíada Paulista de Matemática ORMUB - Olimpíada Regional de Matemática da Unesp-Bauru	CCM - Concurso Canguru de Matemática Brasil OBB - Olimpíada Brasileira de Biologia OBF - Olimpíada Brasileira de Física OBFEP - Olimpíada Brasileira de Física das Escolas Públicas OBI - Olimpíada Brasileira de Informática OBM - Olimpíada Brasileira de Matemática OBMEP - Olimpíada Brasileira de Matemática das Escolas Públicas + Escolas Privadas OBQ - Olimpíada Brasileira de Química OBR - Olimpíada Brasileira de Robótica – Teórica OBS - Olimpíada Brasileira do Saber OBSM - Olimpíada Brasileira de Saúde e Meio Ambiente - FIOCRUZ OBSQ - Olimpíada Brasileira do Ensino Superior de Química ONC - Olimpíada Nacional de Ciências TCF - Torneio Feminino de Computação TMM - Torneio Meninas na Matemática	CIIC - Competição Ibero-Americana de Informática e Computação LARC – Latin American Robotics Competition MCTIC/CNPq - Prêmio MERCOSUL de Ciência e Tecnologia OIAB - Olimpíada Ibero-americana de Biologia OIAQ - Olimpíada Ibero-americana de Química OIBF - Olimpíada Ibero-americana de Física OIM - Olimpíada Ibero-americana de Matemática OMCS - Olimpíada de Matemática do Cone Sul	

Araraquara	FCF	Farmácia		OBB - Olimpíada Brasileira de Biologia OBQ - Olimpíada Brasileira de Química OBSM - Olimpíada Brasileira de Saúde e Meio Ambiente - FIOCRUZ		
Araraquara	FCL	Administração Pública		CM - Câmara Mirim (Congresso Nacional - Câmara dos Deputados) PJS - Projeto Jovem Senador (Senado Federal)		
Araraquara	FCL	Ciências Econômicas		CM - Câmara Mirim (Congresso Nacional - Câmara dos Deputados) CCM - Concurso Canguru de Matemática Brasil FEBRACE - Feira Brasileira de Ciências e Engenharia MOBFOG - Mostra Brasileira de Foguetes OBA – Olimpíada Brasileira de Astronomia e Astronáutica OBAP - Olimpíada Brasileira de Agropecuária OBB - Olimpíada Brasileira de Biologia OBBS - Olimpíada Brasileira de Biologia Sintética OBF - Olimpíada Brasileira de Física OBFEP - Olimpíada Brasileira de Física das Escolas Públicas OBG - Olimpíada Brasileira de Geografia OBI - Olimpíada Brasileira de Informática OBM - Olimpíada Brasileira de Matemática OBMEP - Olimpíada Brasileira de Matemática das Escolas Públicas + Escolas Privadas OBQ - Olimpíada Brasileira de Química OBQJR - Olimpíada Brasileira de Química Júnior		

				<p>OBR - Olimpíada Brasileira de Robótica – Teórica</p> <p>OBRAC - Olimpíada Brasileira de Cartografia</p> <p>OBS - Olimpíada Brasileira do Saber</p> <p>OBSM - Olimpíada Brasileira de Saúde e Meio Ambiente - FIOCRUZ</p> <p>OBSQ - Olimpíada Brasileira do Ensino Superior de Química</p> <p>OCS - Olimpíada do Conhecimento do SENAI</p> <p>OGB - Olimpíada Geo-Brasil</p> <p>OLP - Olimpíada de Língua Portuguesa</p> <p>ONC - Olimpíada Nacional de Ciências</p> <p>ONHB - Olimpíada Nacional em História do Brasil</p> <p>PJS - Projeto Jovem Senador (Senado Federal)</p> <p>TCF - Torneio Feminino de Computação</p> <p>TFM - Torneio de Física para Meninas</p> <p>TMM - Torneio Meninas na Matemática</p>		
Araraquara	FCL	Letras - bacharelado e licenciatura		<p>OBS - Olimpíada Brasileira do Saber</p> <p>OBSM - Olimpíada Brasileira de Saúde e Meio Ambiente - FIOCRUZ</p> <p>OLP - Olimpíada de Língua Portuguesa</p> <p>PJS - Projeto Jovem Senador (Senado Federal)</p>		UPU - Concurso Internacional de Redação de Cartas - União Postal Universal
Araraquara	FCL	Pedagogia		<p>OLP - Olimpíada de Língua Portuguesa</p> <p>ONC - Olimpíada Nacional de Ciências</p> <p>ONHB - Olimpíada Nacional em História do Brasil</p>		

Araraquara	IQ	Engenharia Química	<p>OMQ - Olimpíada Mineira de Química  OMRP - Olimpíada de Matemática de Rio Preto  ONNQ - Olimpíada Norte-Nordeste de Química  OPM - Olimpíada Paulista de Matemática  OQSP - Olimpíada de Química do Estado de São Paulo  ORIOM - Olimpíada Rio-clarense de Matemática  ORMUB - Olimpíada Regional de Matemática da Unesp-Bauru</p>	<p>CCM - Concurso Canguru de Matemática Brasil  FEBRACE - Feira Brasileira de Ciências e Engenharia  MOBFOG - Mostra Brasileira de Foguetes  OBA – Olimpíada Brasileira de Astronomia e Astronáutica  OBB - Olimpíada Brasileira de Biologia  OBBS - Olimpíada Brasileira de Biologia Sintética  OBF - Olimpíada Brasileira de Física  OBFEP - Olimpíada Brasileira de Física das Escolas Públicas  OBI - Olimpíada Brasileira de Informática  OBM - Olimpíada Brasileira de Matemática  OBMEP - Olimpíada Brasileira de Matemática das Escolas Públicas + Escolas Privadas  OBQ - Olimpíada Brasileira de Química  OBQJR - Olimpíada Brasileira de Química Júnior  OBR - Olimpíada Brasileira de Robótica – Teórica  OBS - Olimpíada Brasileira do Saber  OBSQ - Olimpíada Brasileira do Ensino Superior de Química  ONC - Olimpíada Nacional de Ciências  TCF - Torneio Feminino de Computação  TFM - Torneio de Física para Meninas  TMM - Torneio Meninas na Matemática</p>	<p>CIIC - Competição Ibero-Americana de Informática e Computação  LARC – Latin American Robotics Competition  MCTIC/CNPq - Prêmio MERCOSUL de Ciência e Tecnologia  OIAB - Olimpíada Ibero-americana de Biologia  OIAQ - Olimpíada Ibero-americana de Química  OIBF - Olimpíada Ibero-americana de Física  OIM - Olimpíada Ibero-americana de Matemática  OLAA - Olimpíada Latino-Americana de Astronomia e Astronáutica  OMCS - Olimpíada de Matemática do Cone Sul</p>	<p>ASKF - Association Kangourou sans Frontières - Concurso Canguru de Matemática  EGMO - European Girls' Mathematical Olympiad  EGOI - European Girls' Olympiad in Informatics  EuPhO - European Physics Olympiad  GeCAA - Global e-Competition on Astronomy and Astrophysics  IAO - International Astronomy Olympiad  IBO - Olimpíada Internacional de Biologia  IChO - Olimpíada Internacional de Química  IESO - International Earth Science Olympiad  IMO - Olimpíada Internacional de Matemática  IOAA - International Olympiad on Astronomy and Astrophysics  IOI - Olimpíada Internacional de Informática  IPhO - Olimpíada Internacional de Física  IYPT - Copa do Mundo de Física  MOSTRATEC - Mostra Brasileira e Mostra Internacional de Ciência e Tecnologia  OIMSF - Olimpíada Internacional de Matemática Sem Fronteiras  RIC - Robocup International Competition  UPU - Concurso Internacional de Redação de Cartas - União Postal Universal</p>
------------	----	--------------------	---	---	--	---

Araraquara	IQ	Química - bacharelado em Química e Química Tecnológica	<p>OMQ - Olimpíada Mineira de Química  OMRP - Olimpíada de Matemática de Rio Preto  ONNQ - Olimpíada Norte-Nordeste de Química  OPM - Olimpíada Paulista de Matemática  OQSP - Olimpíada de Química do Estado de São Paulo  ORIOM-Olimpíada Rio-clarense de Matemática  ORMUB - Olimpíada Regional de Matemática da Unesp-Bauru</p>	<p>CCM - Concurso Canguru de Matemática Brasil  MOBFOG - Mostra Brasileira de Foguetes  OBA – Olimpíada Brasileira de Astronomia e Astronáutica  OBB - Olimpíada Brasileira de Biologia  OBF - Olimpíada Brasileira de Física  OBFEP - Olimpíada Brasileira de Física das Escolas Públicas  OBI - Olimpíada Brasileira de Informática  OBM - Olimpíada Brasileira de Matemática  OBMEP - Olimpíada Brasileira de Matemática das Escolas Públicas + Escolas Privadas  OBQ - Olimpíada Brasileira de Química  OBQJR - Olimpíada Brasileira de Química Júnior  OBR - Olimpíada Brasileira de Robótica – Teórica  OBS - Olimpíada Brasileira do Saber  OBSQ - Olimpíada Brasileira do Ensino Superior de Química  ONC - Olimpíada Nacional de Ciências  TCF - Torneio Feminino de Computação  TFM - Torneio de Física para Meninas  TMM - Torneio Meninas na Matemática</p>	<p>CIIC - Competição Ibero-Americana de Informática e Computação  LARC – Latin American Robotics Competition  MCTIC/CNPq - Prêmio MERCOSUL de Ciência e Tecnologia  OIAB - Olimpíada Ibero-americana de Biologia  OIAQ - Olimpíada Ibero-americana de Química  OIbF - Olimpíada Ibero-americana de Física  OIM - Olimpíada Ibero-americana de Matemática  OLAA - Olimpíada Latino-Americana de Astronomia e Astronáutica  OMCS - Olimpíada de Matemática do Cone Sul</p>	<p>ASKF - Association Kangourou sans Frontières - Concurso Canguru de Matemática  EGMO - European Girls' Mathematical Olympiad  EGOI - European Girls' Olympiad in Informatics  EuPhO - European Physics Olympiad  GeCAA - Global e-Competition on Astronomy and Astrophysics  IAO - International Astronomy Olympiad  IBO - Olimpíada Internacional de Biologia  IChO - Olimpíada Internacional de Química  IESO - International Earth Science Olympiad  IMO - Olimpíada Internacional de Matemática  IOAA - International Olympiad on Astronomy and Astrophysics  IOI - Olimpíada Internacional de Informática  IPhO - Olimpíada Internacional de Física  IYPT - Copa do Mundo de Física  MOSTRATEC - Mostra Brasileira e Mostra Internacional de Ciência e Tecnologia  OIMSF - Olimpíada Internacional de Matemática Sem Fronteiras  RIC - Robocup International Competition  UPU - Concurso Internacional de Redação de Cartas - União Postal Universal</p>
------------	----	---	---	---	--	---

Araraquara	IQ	Química - licenciatura	<p>OMQ - Olimpíada Mineira de Química  OMRP - Olimpíada de Matemática de Rio Preto  ONNQ - Olimpíada Norte-Nordeste de Química  OPM - Olimpíada Paulista de Matemática  OQSP - Olimpíada de Química do Estado de São Paulo  ORION - Olimpíada Rio-clarense de Matemática  ORMUB - Olimpíada Regional de Matemática da Unesp-Bauru</p>	<p>CCM - Concurso Canguru de Matemática Brasil  MOBFOG - Mostra Brasileira de Foguetes  OBA – Olimpíada Brasileira de Astronomia e Astronáutica  OBB - Olimpíada Brasileira de Biologia  OBF - Olimpíada Brasileira de Física  OBFEP - Olimpíada Brasileira de Física das Escolas Públicas  OBI - Olimpíada Brasileira de Informática  OBM - Olimpíada Brasileira de Matemática  OBMEP - Olimpíada Brasileira de Matemática das Escolas Públicas + Escolas Privadas  OBQ - Olimpíada Brasileira de Química  OBQJR - Olimpíada Brasileira de Química Júnior  OBR - Olimpíada Brasileira de Robótica – Teórica  OBS - Olimpíada Brasileira do Saber  OBSQ - Olimpíada Brasileira do Ensino Superior de Química  ONC - Olimpíada Nacional de Ciências  TCF - Torneio Feminino de Computação  TFM - Torneio de Física para Meninas  TMM - Torneio Meninas na Matemática</p>	<p>CIIC - Competição Ibero-Americana de Informática e Computação  LARC – Latin American Robotics Competition  MCTIC/CNPq - Prêmio MERCOSUL de Ciência e Tecnologia  OIAB - Olimpíada Ibero-americana de Biologia  OIAQ - Olimpíada Ibero-americana de Química  OIbF - Olimpíada Ibero-americana de Física  OIM - Olimpíada Ibero-americana de Matemática  OLAA - Olimpíada Latino-Americana de Astronomia e Astronáutica  OMCS - Olimpíada de Matemática do Cone Sul</p>	<p>ASKF - Association Kangourou sans Frontières - Concurso Canguru de Matemática  EGMO - European Girls' Mathematical Olympiad  EGOI - European Girls' Olympiad in Informatics  EuPhO - European Physics Olympiad  GeCAA - Global e-Competition on Astronomy and Astrophysics  IAO - International Astronomy Olympiad  IBO - Olimpíada Internacional de Biologia  IChO - Olimpíada Internacional de Química  IESO - International Earth Science Olympiad  IMO - Olimpíada Internacional de Matemática  IOAA - International Olympiad on Astronomy and Astrophysics  IOI - Olimpíada Internacional de Informática  IPhO - Olimpíada Internacional de Física  IYPT - Copa do Mundo de Física  MOSTRATEC - Mostra Brasileira e Mostra Internacional de Ciência e Tecnologia  OIMSF - Olimpíada Internacional de Matemática Sem Fronteiras  RIC - Robocup International Competition  UPU - Concurso Internacional de Redação de Cartas - União Postal Universal</p>
------------	----	------------------------	---	---	--	---

Assis	FCL	Ciências Biológicas - bacharelado e licenciatura	<p>CA - Concurso Agrinho (FAEP, SENAR-PR)</p> <p>OMM - Olimpíada Mineira de Matemática</p> <p>OMQ - Olimpíada Mineira de Química</p> <p>OMRP - Olimpíada de Matemática de Rio Preto</p> <p>ONNQ - Olimpíada Norte-Nordeste de Química</p> <p>OPM - Olimpíada Paulista de Matemática</p> <p>ORMUB - Olimpíada Regional de Matemática da Unesp-Bauru</p>	<p>CCM - Concurso Canguru de Matemática Brasil</p> <p>OBA – Olimpíada Brasileira de Astronomia e Astronáutica</p> <p>OBAP - Olimpíada Brasileira de Agropecuária</p> <p>OBB - Olimpíada Brasileira de Biologia</p> <p>OBF - Olimpíada Brasileira de Física</p> <p>OBFEF - Olimpíada Brasileira de Física das Escolas Públicas</p> <p>OBI - Olimpíada Brasileira de Informática</p> <p>OBM - Olimpíada Brasileira de Matemática</p> <p>OBMEP - Olimpíada Brasileira de Matemática das Escolas Públicas + Escolas Privadas</p> <p>OBQ - Olimpíada Brasileira de Química</p> <p>OBQJR - Olimpíada Brasileira de Química Júnior</p> <p>OBR - Olimpíada Brasileira de Robótica – Teórica</p> <p>OBS - Olimpíada Brasileira do Saber</p> <p>OBSM - Olimpíada Brasileira de Saúde e Meio Ambiente - FIOCRUZ</p> <p>OBSQ - Olimpíada Brasileira do Ensino Superior de Química</p> <p>ONC - Olimpíada Nacional de Ciências</p> <p>TCF - Torneio Feminino de Computação</p> <p>TMM - Torneio Meninas na Matemática</p>	<p>CIIC - Competição Ibero-Americana de Informática e Computação</p> <p>LARC – Latin American Robotics Competition</p> <p>MCTIC/CNPq - Prêmio MERCOSUL de Ciência e Tecnologia</p> <p>OIAB - Olimpíada Ibero-americana de Biologia</p> <p>OIAQ - Olimpíada Ibero-americana de Química</p> <p>OIBF - Olimpíada Ibero-americana de Física</p> <p>OIM - Olimpíada Ibero-americana de Matemática</p> <p>OLAA - Olimpíada Latino-Americana de Astronomia e Astronáutica</p> <p>OMCS - Olimpíada de Matemática do Cone Sul</p>	<p>ASKF - Association Kangourou sans Frontières - Concurso Canguru de Matemática</p> <p>EGMO - European Girls' Mathematical Olympiad</p> <p>EGOI - European Girls' Olympiad in Informatics</p> <p>EuPhO - European Physics Olympiad</p> <p>GeCAA - Global e-Competition on Astronomy and Astrophysics</p> <p>IAO - International Astronomy Olympiad</p> <p>IBO - Olimpíada Internacional de Biologia</p> <p>ICHO - Olimpíada Internacional de Química</p> <p>IESO - International Earth Science Olympiad</p> <p>IMO - Olimpíada Internacional de Matemática</p> <p>IOAA - International Olympiad on Astronomy and Astrophysics</p> <p>IOI - Olimpíada Internacional de Informática</p> <p>IPhO - Olimpíada Internacional de Física</p> <p>IYPT - Copa do Mundo de Física</p> <p>MOSTRATEC - Mostra Brasileira e Mostra Internacional de Ciência e Tecnologia</p> <p>OIMSF - Olimpíada Internacional de Matemática Sem Fronteiras</p> <p>RIC - Robocup International Competition</p>
-------	-----	--	--	--	--	---

Assis	FCL	Engenharia de Bioprocessos e Biotecnologia	<p>OMM - Olimpíada Mineira de Matemática</p> <p>OMQ - Olimpíada Mineira de Química</p> <p>OMRP - Olimpíada de Matemática de Rio Preto</p> <p>ONNQ - Olimpíada Norte-Nordeste de Química</p> <p>OPM - Olimpíada Paulista de Matemática</p> <p>OQSP - Olimpíada de Química do Estado de São Paulo</p> <p>ORIOM - Olimpíada Rio-clarense de Matemática</p> <p>ORMUB - Olimpíada Regional de Matemática da Unesp-Bauru</p>	<p>CCM - Concurso Canguru de Matemática Brasil</p> <p>FEBRACE - Feira Brasileira de Ciências e Engenharia</p> <p>OBAP - Olimpíada Brasileira de Agropecuária</p> <p>OBB - Olimpíada Brasileira de Biologia</p> <p>OBF - Olimpíada Brasileira de Física</p> <p>OBFEF - Olimpíada Brasileira de Física das Escolas Públicas</p> <p>OBI - Olimpíada Brasileira de Informática</p> <p>OBM - Olimpíada Brasileira de Matemática</p> <p>OBMEP - Olimpíada Brasileira de Matemática das Escolas Públicas + Escolas Privadas</p> <p>OBQ - Olimpíada Brasileira de Química</p> <p>OBQJR - Olimpíada Brasileira de Química Júnior</p> <p>OBSQ - Olimpíada Brasileira do Ensino Superior de Química</p> <p>ONC - Olimpíada Nacional de Ciências</p> <p>TCF - Torneio Feminino de Computação</p> <p>TFM - Torneio de Física para Meninas</p> <p>TMM - Torneio Meninas na Matemática</p>	<p>CIIC - Competição Ibero-Americana de Informática e Computação</p> <p>MCTIC/CNPq - Prêmio MERCOSUL de Ciência e Tecnologia</p> <p>OIAB - Olimpíada Ibero-americana de Biologia</p> <p>OIAQ - Olimpíada Ibero-americana de Química</p> <p>OIBF - Olimpíada Ibero-americana de Física</p> <p>OIM - Olimpíada Ibero-americana de Matemática</p> <p>OMCS - Olimpíada de Matemática do Cone Sul</p>	<p>ASKF - Association Kangourou sans Frontières - Concurso Canguru de Matemática</p> <p>EGMO - European Girls' Mathematical Olympiad</p> <p>EGOI - European Girls' Olympiad in Informatics</p> <p>EuPhO - European Physics Olympiad</p> <p>IBO - Olimpíada Internacional de Biologia</p> <p>ICHQ - Olimpíada Internacional de Química</p> <p>IMO - Olimpíada Internacional de Matemática</p> <p>IOI - Olimpíada Internacional de Informática</p> <p>IPhO - Olimpíada Internacional de Física</p> <p>IYPT - Copa do Mundo de Física</p> <p>MOSTRATEC - Mostra Brasileira e Mostra Internacional de Ciência e Tecnologia</p> <p>OIMSF - Olimpíada Internacional de Matemática Sem Fronteiras</p>
Assis	FCL	História - licenciatura		ONHB - Olimpíada Nacional em História do Brasil		
Assis	FCL	Letras - licenciatura		OBS - Olimpíada Brasileira do Saber		



Bauru	FAAC	Comunicação: Rádio, Televisão e Internet	OPM - Olimpíada Paulista de Matemática ORMUB - Olimpíada Regional de Matemática da Unesp-Bauru	<p>CM - Câmara Mirim (Congresso Nacional - Câmara dos Deputados)</p> <p>CCM - Concurso Canguru de Matemática Brasil</p> <p>OBG - Olimpíada Brasileira de Geografia</p> <p>OBI - Olimpíada Brasileira de Informática</p> <p>OBM - Olimpíada Brasileira de Matemática</p> <p>OBMEP - Olimpíada Brasileira de Matemática das Escolas Públicas + Escolas Privadas</p> <p>OBR - Olimpíada Brasileira de Robótica – Teórica</p> <p>OBRAC - Olimpíada Brasileira de Cartografia</p> <p>OBS - Olimpíada Brasileira do Saber</p> <p>OBSM - Olimpíada Brasileira de Saúde e Meio Ambiente - FIOCRUZ</p> <p>OGB - Olimpíada Geo-Brasil</p> <p>OLP - Olimpíada de Língua Portuguesa</p> <p>ONC - Olimpíada Nacional de Ciências</p> <p>ONHB - Olimpíada Nacional em História do Brasil</p> <p>PJS - Projeto Jovem Senador (Senado Federal)</p> <p>TCF - Torneio Feminino de Computação</p> <p>TMM - Torneio Meninas na Matemática</p>	<p>CIIC - Competição Ibero-Americana de Informática e Computação</p> <p>LARC – Latin American Robotics Competition</p> <p>MCTIC/CNPq - Prêmio MERCOSUL de Ciência e Tecnologia</p>	<p>ASKF - Association Kangourou sans Frontières - Concurso Canguru de Matemática</p> <p>EGMO - European Girls' Mathematical Olympiad</p> <p>EGOI - European Girls' Olympiad in Informatics</p> <p>IESO - International Earth Science Olympiad</p> <p>IOI - Olimpíada Internacional de Informática</p> <p>MOSTRATEC - Mostra Brasileira e Mostra Internacional de Ciência e Tecnologia</p> <p>UPU - Concurso Internacional de Redação de Cartas - União Postal Universal</p>
-------	------	---	---	---	--	---

Bauru	FAAC	Jornalismo	<p>CA - Concurso Agrinho (FAEP, SENAR-PR)</p> <p>OMM - Olimpíada Mineira de Matemática</p> <p>OMQ - Olimpíada Mineira de Química</p> <p>OMRP - Olimpíada de Matemática de Rio Preto</p> <p>ONNQ - Olimpíada Norte-Nordeste de Química</p> <p>OPM - Olimpíada Paulista de Matemática</p> <p>ORMUB - Olimpíada Regional de Matemática da Unesp-Bauru</p>	<p>CM - Câmara Mirim (Congresso Nacional - Câmara dos Deputados)</p> <p>CCM - Concurso Canguru de Matemática Brasil</p> <p>OBA – Olimpíada Brasileira de Astronomia e Astronáutica</p> <p>OBAP - Olimpíada Brasileira de Agropecuária</p> <p>OBB - Olimpíada Brasileira de Biologia</p> <p>OBF - Olimpíada Brasileira de Física</p> <p>OBFEP - Olimpíada Brasileira de Física das Escolas Públicas</p> <p>OBG - Olimpíada Brasileira de Geografia</p> <p>OBI - Olimpíada Brasileira de Informática</p> <p>OBM - Olimpíada Brasileira de Matemática</p> <p>OBMEP - Olimpíada Brasileira de Matemática das Escolas Públicas + Escolas Privadas</p> <p>OBQ - Olimpíada Brasileira de Química</p> <p>OBQJR - Olimpíada Brasileira de Química Júnior</p> <p>OBR - Olimpíada Brasileira de Robótica – Teórica</p> <p>OBS - Olimpíada Brasileira do Saber</p> <p>OBSM - Olimpíada Brasileira de Saúde e Meio Ambiente - FIOCRUZ</p> <p>OBSQ - Olimpíada Brasileira do Ensino Superior de Química</p> <p>OGB - Olimpíada Geo-Brasil</p> <p>OLP - Olimpíada de Língua Portuguesa</p> <p>ONC - Olimpíada Nacional de Ciências</p> <p>ONHB - Olimpíada Nacional em História do Brasil</p> <p>PJS - Projeto Jovem Senador (Senado Federal)</p> <p>TCF - Torneio Feminino de Computação</p>	<p>CIIC - Competição Ibero-Americana de Informática e Computação</p> <p>LARC – Latin American Robotics Competition</p> <p>MCTIC/CNPq - Prêmio MERCOSUL de Ciência e Tecnologia</p> <p>OIAB - Olimpíada Ibero-americana de Biologia</p> <p>OIAQ - Olimpíada Ibero-americana de Química</p> <p>OIBF - Olimpíada Ibero-americana de Física</p> <p>OIM - Olimpíada Ibero-americana de Matemática</p> <p>OLAA - Olimpíada Latino-Americana de Astronomia e Astronáutica</p> <p>OMCS - Olimpíada de Matemática do Cone Sul</p>	<p>ASKF - Association Kangourou sans Frontières - Concurso Canguru de Matemática</p> <p>EGMO - European Girls' Mathematical Olympiad</p> <p>EGOI - European Girls' Olympiad in Informatics</p> <p>GeCAA - Global e-Competition on Astronomy and Astrophysics</p> <p>IAO - International Astronomy Olympiad</p> <p>IBO - Olimpíada Internacional de Biologia</p> <p>IChO - Olimpíada Internacional de Química</p> <p>IESO - International Earth Science Olympiad</p> <p>IMO - Olimpíada Internacional de Matemática</p> <p>IOAA - International Olympiad on Astronomy and Astrophysics</p> <p>IOI - Olimpíada Internacional de Informática</p> <p>IPHO - Olimpíada Internacional de Física</p> <p>IYPT - Copa do Mundo de Física</p> <p>MOSTRATEC - Mostra Brasileira e Mostra Internacional de Ciência e Tecnologia</p> <p>OIMSF - Olimpíada Internacional de Matemática Sem Fronteiras</p> <p>RIC - Robocup International Competition</p> <p>UPU - Concurso Internacional de Redação de Cartas - União Postal Universal</p>
-------	------	------------	--	--	--	--

				TMM - Torneio Meninas na Matemática		
Bauru	FAAC	Relações Públicas	<p>CA - Concurso Agrinho (FAEP, SENAR-PR)</p> <p>OMM - Olimpíada Mineira de Matemática</p> <p>OMQ - Olimpíada Mineira de Química</p> <p>OMRP - Olimpíada de Matemática de Rio Preto</p> <p>ONNQ - Olimpíada Norte-Nordeste de Química</p> <p>OPM - Olimpíada Paulista de Matemática</p> <p>OQSP - Olimpíada de Química do Estado de São Paulo</p> <p>ORIOM - Olimpíada Rio-clarense de Matemática</p> <p>ORMUB - Olimpíada Regional de Matemática da Unesp-Bauru</p>	<p>CM - Câmara Mirim (Congresso Nacional - Câmara dos Deputados)</p> <p>CCM - Concurso Canguru de Matemática Brasil</p> <p>FEBRACE - Feira Brasileira de Ciências e Engenharia</p> <p>MOBFOG - Mostra Brasileira de Foguetes</p> <p>OBA – Olimpíada Brasileira de Astronomia e Astronáutica</p> <p>OBB - Olimpíada Brasileira de Biologia</p> <p>OBFEF - Olimpíada Brasileira de Física das Escolas Públicas</p> <p>OBI - Olimpíada Brasileira de Informática</p> <p>OBM - Olimpíada Brasileira de Matemática</p> <p>OBMEP - Olimpíada Brasileira de Matemática das Escolas Públicas + Escolas Privadas</p> <p>OBQ - Olimpíada Brasileira de Química</p> <p>OBQJR - Olimpíada Brasileira de Química Júnior</p> <p>OBR - Olimpíada Brasileira de Robótica – Teórica</p> <p>OBS - Olimpíada Brasileira do Saber</p> <p>OBSM - Olimpíada Brasileira de Saúde e Meio Ambiente - FIOCRUZ</p> <p>OBSQ - Olimpíada Brasileira do Ensino Superior de Química</p> <p>OGB - Olimpíada Geo-Brasil</p> <p>OLP - Olimpíada de Língua Portuguesa</p> <p>ONC - Olimpíada Nacional de Ciências</p> <p>ONHB - Olimpíada Nacional em História do Brasil</p> <p>PJS - Projeto Jovem Senador (Senado Federal)</p>	<p>CIIC - Competição Ibero-Americana de Informática e Computação</p> <p>LARC – Latin American Robotics Competition</p> <p>MCTIC/CNPq - Prêmio MERCOSUL de Ciência e Tecnologia</p> <p>OIAB - Olimpíada Ibero-americana de Biologia</p> <p>OIAQ - Olimpíada Ibero-americana de Química</p> <p>OIBF - Olimpíada Ibero-americana de Física</p> <p>OIM - Olimpíada Ibero-americana de Matemática</p> <p>OLAA - Olimpíada Latino-Americana de Astronomia e Astronáutica</p> <p>OMCS - Olimpíada de Matemática do Cone Sul</p>	<p>ASKF - Association Kangourou sans Frontières - Concurso Canguru de Matemática</p> <p>EGMO - European Girls' Mathematical Olympiad</p> <p>EGOI - European Girls' Olympiad in Informatics</p> <p>EuPhO - European Physics Olympiad</p> <p>GeCAA - Global e-Competition on Astronomy and Astrophysics</p> <p>IAO - International Astronomy Olympiad</p> <p>IBO - Olimpíada Internacional de Biologia</p> <p>IChO - Olimpíada Internacional de Química</p> <p>IESO - International Earth Science Olympiad</p> <p>IMO - Olimpíada Internacional de Matemática</p> <p>IOAA - International Olympiad on Astronomy and Astrophysics</p> <p>IOI - Olimpíada Internacional de Informática</p> <p>IPhO - Olimpíada Internacional de Física</p> <p>IYPT - Copa do Mundo de Física</p> <p>MOSTRATEC - Mostra Brasileira e Mostra Internacional de Ciência e Tecnologia</p> <p>OIMSF - Olimpíada Internacional de Matemática Sem Fronteiras</p> <p>RIC - Robocup International Competition</p> <p>UPU - Concurso Internacional de Redação de Cartas - União Postal Universal</p>

				TFC - Torneio Feminino de Computação TFM - Torneio de Física para Meninas TMM - Torneio Meninas na Matemática		
Bauru	FC	Física - Bacharelado em Física de Materiais, Bacharelado em Física Computacional e Licenciatura em Física	OPM - Olimpíada Paulista de Matemática ORMUB - Olimpíada Regional de Matemática da Unesp-Bauru	OBA – Olimpíada Brasileira de Astronomia e Astronáutica OBF - Olimpíada Brasileira de Física OBFEP - Olimpíada Brasileira de Física das Escolas Públicas	OIBF - Olimpíada Ibero-americana de Física OLAA - Olimpíada Latino-Americana de Astronomia e Astronáutica	GeCAA - Global e-Competition on Astronomy and Astrophysics IAO - International Astronomy Olympiad IESO - International Earth Science Olympiad IMO - Olimpíada Internacional de Matemática IOAA - International Olympiad on Astronomy and Astrophysics IPhO - Olimpíada Internacional de Física IYPT - Copa do Mundo de Física
Bauru	FC	Matemática - licenciatura	OMM - Olimpíada Mineira de Matemática OMRP - Olimpíada de Matemática de Rio Preto OPM - Olimpíada Paulista de Matemática ORMUB - Olimpíada Regional de Matemática da Unesp-Bauru	CCM - Concurso Canguru de Matemática Brasil OBM - Olimpíada Brasileira de Matemática OBMEP - Olimpíada Brasileira de Matemática das Escolas Públicas + Escolas Privadas OBS - Olimpíada Brasileira do Saber TMM - Torneio Meninas na Matemática	OIM - Olimpíada Ibero-americana de Matemática OMCS - Olimpíada de Matemática do Cone Sul	ASKF - Association Kangourou sans Frontières - Concurso Canguru de Matemática EGMO - European Girls' Mathematical Olympiad IMO - Olimpíada Internacional de Matemática OIMSF - Olimpíada Internacional de Matemática Sem Fronteiras
Bauru	FC	Meteorologia	OMRP - Olimpíada de Matemática de Rio Preto OPM - Olimpíada Paulista de Matemática ORMUB - Olimpíada Regional de Matemática da Unesp-Bauru	OBA – Olimpíada Brasileira de Astronomia e Astronáutica OBF - Olimpíada Brasileira de Física OBFEP - Olimpíada Brasileira de Física das Escolas Públicas OBM - Olimpíada Brasileira de Matemática OBMEP - Olimpíada Brasileira de Matemática das Escolas Públicas + Escolas Privadas TFC - Torneio Feminino de Computação	OIBF - Olimpíada Ibero-americana de Física OIM - Olimpíada Ibero-americana de Matemática OLAA - Olimpíada Latino-Americana de Astronomia e Astronáutica OMCS - Olimpíada de Matemática do Cone Sul	EGMO - European Girls' Mathematical Olympiad GeCAA - Global e-Competition on Astronomy and Astrophysics IAO - International Astronomy Olympiad IMO - Olimpíada Internacional de Matemática IOAA - International Olympiad on Astronomy and Astrophysics IPhO - Olimpíada Internacional de Física IYPT - Copa do Mundo de Física

				TMM - Torneio Meninas na Matemática		
Bauru	FC	Pedagogia		OBG - Olimpíada Brasileira de Geografia OBM - Olimpíada Brasileira de Matemática OLP - Olimpíada de Língua Portuguesa ONHB - Olimpíada Nacional em História do Brasil		
Bauru	FE	Engenharia Elétrica		CCM - Concurso Canguru de Matemática Brasil OBA – Olimpíada Brasileira de Astronomia e Astronáutica OBF - Olimpíada Brasileira de Física OBFEP - Olimpíada Brasileira de Física das Escolas Públicas OBI - Olimpíada Brasileira de Informática OBM - Olimpíada Brasileira de Matemática OBMEP - Olimpíada Brasileira de Matemática das Escolas Públicas + Escolas Privadas OBR - Olimpíada Brasileira de Robótica – Teórica	CIIC - Competição Ibero-Americana de Informática e Computação LARC – Latin American Robotics Competition OIBF - Olimpíada Ibero-americana de Física OIM - Olimpíada Ibero-americana de Matemática OLAA - Olimpíada Latino-Americana de Astronomia e Astronáutica OMCS - Olimpíada de Matemática do Cone Sul	GeCAA - Global e-Competition on Astronomy and Astrophysics IAO - International Astronomy Olympiad IMO - Olimpíada Internacional de Matemática IOAA - International Olympiad on Astronomy and Astrophysics IOI - Olimpíada Internacional de Informática IPhO - Olimpíada Internacional de Física IYPT - Copa do Mundo de Física OIMSF - Olimpíada Internacional de Matemática Sem Fronteiras RIC - Robocup International Competition
Bauru	FE	Engenharia de Produção	OPM - Olimpíada Paulista de Matemática ORMUB - Olimpíada Regional de Matemática da Unesp-Bauru	OBA – Olimpíada Brasileira de Astronomia e Astronáutica OBF - Olimpíada Brasileira de Física OBFEP - Olimpíada Brasileira de Física das Escolas Públicas OBI - Olimpíada Brasileira de Informática OBM - Olimpíada Brasileira de Matemática OBMEP - Olimpíada Brasileira de Matemática das Escolas Públicas + Escolas Privadas OBQ - Olimpíada Brasileira de Química	CIIC - Competição Ibero-Americana de Informática e Computação LARC – Latin American Robotics Competition OLAA - Olimpíada Latino-Americana de Astronomia e Astronáutica OMCS - Olimpíada de Matemática do Cone Sul	IAO - International Astronomy Olympiad IChO - Olimpíada Internacional de Química IMO - Olimpíada Internacional de Matemática IOI - Olimpíada Internacional de Informática IPhO - Olimpíada Internacional de Física IYPT - Copa do Mundo de Física RIC - Robocup International Competition

				OBR - Olimpíada Brasileira de Robótica – Teórica ONC - Olimpíada Nacional de Ciências		
Bauru	FE	Engenharia Mecânica		CCM - Concurso Canguru de Matemática Brasil OBF - Olimpíada Brasileira de Física OBFEP - Olimpíada Brasileira de Física das Escolas Públicas OBI - Olimpíada Brasileira de Informática OBM - Olimpíada Brasileira de Matemática OBMEP - Olimpíada Brasileira de Matemática das Escolas Públicas + Escolas Privadas OBR - Olimpíada Brasileira de Robótica – Teórica	CIIC - Competição Ibero-Americana de Informática e Computação LARC – Latin American Robotics Competition OIBF - Olimpíada Ibero-americana de Física OIM - Olimpíada Ibero-americana de Matemática	ASKF - Association Kangourou sans Frontières - Concurso Canguru de Matemática IMO - Olimpíada Internacional de Matemática IOI - Olimpíada Internacional de Informática IPhO - Olimpíada Internacional de Física IYPT - Copa do Mundo de Física OIMSF - Olimpíada Internacional de Matemática Sem Fronteiras RIC - Robocup International Competition
Botucatu	FCA	Engenharia Agrônoma		OBAP - Olimpíada Brasileira de Agropecuária OBB - Olimpíada Brasileira de Biologia OBF - Olimpíada Brasileira de Física OBFEP - Olimpíada Brasileira de Física das Escolas Públicas OBI - Olimpíada Brasileira de Informática OBM - Olimpíada Brasileira de Matemática OBMEP - Olimpíada Brasileira de Matemática das Escolas Públicas + Escolas Privadas OBQ - Olimpíada Brasileira de Química	CIIC - Competição Ibero-Americana de Informática e Computação OIAB - Olimpíada Ibero-americana de Biologia OIBF - Olimpíada Ibero-americana de Física OIM - Olimpíada Ibero-americana de Matemática	IBO - Olimpíada Internacional de Biologia IChO - Olimpíada Internacional de Química IMO - Olimpíada Internacional de Matemática IOI - Olimpíada Internacional de Informática IPhO - Olimpíada Internacional de Física

Botucatu	FCA	Engenharia de Bioprocessos e Biotecnologia	<p>OMM - Olimpíada Mineira de Matemática</p> <p>OMQ - Olimpíada Mineira de Química</p> <p>ONNQ - Olimpíada Norte-Nordeste de Química</p> <p>OPM - Olimpíada Paulista de Matemática</p>	<p>CCM - Concurso Canguru de Matemática Brasil</p> <p>OBA – Olimpíada Brasileira de Astronomia e Astronáutica</p> <p>OBAP - Olimpíada Brasileira de Agropecuária</p> <p>OBB - Olimpíada Brasileira de Biologia</p> <p>OBF - Olimpíada Brasileira de Física</p> <p>OBFEF - Olimpíada Brasileira de Física das Escolas Públicas</p> <p>OBI - Olimpíada Brasileira de Informática</p> <p>OBM - Olimpíada Brasileira de Matemática</p> <p>OBMEP - Olimpíada Brasileira de Matemática das Escolas Públicas + Escolas Privadas</p> <p>OBQ - Olimpíada Brasileira de Química</p> <p>OBQJR - Olimpíada Brasileira de Química Júnior</p> <p>OBR - Olimpíada Brasileira de Robótica – Teórica</p> <p>OBS - Olimpíada Brasileira do Saber</p> <p>OBSM - Olimpíada Brasileira de Saúde e Meio Ambiente - FIOCRUZ</p> <p>OBSQ - Olimpíada Brasileira do Ensino Superior de Química</p> <p>ONC - Olimpíada Nacional de Ciências</p> <p>TFC - Torneio Feminino de Computação</p> <p>TMM - Torneio Meninas na Matemática</p>	<p>CIIC - Competição Ibero-Americana de Informática e Computação</p> <p>LARC – Latin American Robotics Competition</p> <p>MCTIC/CNPq - Prêmio MERCOSUL de Ciência e Tecnologia</p> <p>OIAB - Olimpíada Ibero-americana de Biologia</p> <p>OIAQ - Olimpíada Ibero-americana de Química</p> <p>OIBF - Olimpíada Ibero-americana de Física</p> <p>OIM - Olimpíada Ibero-americana de Matemática</p> <p>OLAA - Olimpíada Latino-Americana de Astronomia e Astronáutica</p> <p>OMCS - Olimpíada de Matemática do Cone Sul</p>	<p>ASKF - Association Kangourou sans Frontières - Concurso Canguru de Matemática</p> <p>EGMO - European Girls' Mathematical Olympiad</p> <p>EGOI - European Girls' Olympiad in Informatics</p> <p>GeCAA - Global e-Competition on Astronomy and Astrophysics</p> <p>IAO - International Astronomy Olympiad</p> <p>IBO - Olimpíada Internacional de Biologia</p> <p>ICHO - Olimpíada Internacional de Química</p> <p>IESO - International Earth Science Olympiad</p> <p>IMO - Olimpíada Internacional de Matemática</p> <p>IOAA - International Olympiad on Astronomy and Astrophysics</p> <p>IOI - Olimpíada Internacional de Informática</p> <p>IPhO - Olimpíada Internacional de Física</p> <p>IYPT - Copa do Mundo de Física</p> <p>MOSTRATEC - Mostra Brasileira e Mostra Internacional de Ciência e Tecnologia</p> <p>OIMSF - Olimpíada Internacional de Matemática Sem Fronteiras</p> <p>RIC - Robocup International Competition</p>
----------	-----	--	--	--	--	--

Botucatu	FCA	Engenharia Florestal	<p>OMQ - Olimpíada Mineira de Química</p> <p>OMRP - Olimpíada de Matemática de Rio Preto</p> <p>ONNQ - Olimpíada Norte-Nordeste de Química</p> <p>OPM - Olimpíada Paulista de Matemática</p> <p>ORMUB - Olimpíada Regional de Matemática da Unesp-Bauru</p>	<p>OBAP - Olimpíada Brasileira de Agropecuária</p> <p>OBB - Olimpíada Brasileira de Biologia</p> <p>OBF - Olimpíada Brasileira de Física</p> <p>OBFEF - Olimpíada Brasileira de Física das Escolas Públicas</p> <p>OBI - Olimpíada Brasileira de Informática</p> <p>OBM - Olimpíada Brasileira de Matemática</p> <p>OBMEP - Olimpíada Brasileira de Matemática das Escolas Públicas + Escolas Privadas</p> <p>OBQ - Olimpíada Brasileira de Química</p> <p>OBR - Olimpíada Brasileira de Robótica – Teórica</p>	<p>CIIC - Competição Ibero-Americana de Informática e Computação</p> <p>OIAB - Olimpíada Ibero-americana de Biologia</p> <p>OIBF - Olimpíada Ibero-americana de Física</p> <p>OIM - Olimpíada Ibero-americana de Matemática</p>	<p>IBO - Olimpíada Internacional de Biologia</p> <p>IChO - Olimpíada Internacional de Química</p> <p>IMO - Olimpíada Internacional de Matemática</p> <p>IOI - Olimpíada Internacional de Informática</p> <p>IPhO - Olimpíada Internacional de Física</p>
Botucatu	FM	Enfermagem		OBB - Olimpíada Brasileira de Biologia	OIAB - Olimpíada Ibero-americana de Biologia	IBO - Olimpíada Internacional de Biologia
Botucatu	FM	Medicina		OBB - Olimpíada Brasileira de Biologia	OIAB - Olimpíada Ibero-americana de Biologia	IBO - Olimpíada Internacional de Biologia



Botucatu	FMVZ	Zootecnia	<p>CA - Concurso Agrinho (FAEP, SENAR-PR)</p> <p>OMQ - Olimpíada Mineira de Química</p> <p>OMRP - Olimpíada de Matemática de Rio Preto</p> <p>ONNQ - Olimpíada Norte-Nordeste de Química</p> <p>OPM - Olimpíada Paulista de Matemática</p> <p>OQSP - Olimpíada de Química do Estado de São Paulo</p> <p>ORIOM - Olimpíada Rio-clarense de Matemática</p> <p>ORMUB - Olimpíada Regional de Matemática da Unesp-Bauru</p>	<p>CCM - Concurso Canguru de Matemática Brasil</p> <p>FEBRACE - Feira Brasileira de Ciências e Engenharia</p> <p>MOBFOG - Mostra Brasileira de Foguetes</p> <p>OBA – Olimpíada Brasileira de Astronomia e Astronáutica</p> <p>OBAP - Olimpíada Brasileira de Agropecuária</p> <p>OBB - Olimpíada Brasileira de Biologia</p> <p>OBF - Olimpíada Brasileira de Física</p> <p>OBFEF - Olimpíada Brasileira de Física das Escolas Públicas</p> <p>OBI - Olimpíada Brasileira de Informática</p> <p>OBM - Olimpíada Brasileira de Matemática</p> <p>OBMEP - Olimpíada Brasileira de Matemática das Escolas Públicas + Escolas Privadas</p> <p>OBQ - Olimpíada Brasileira de Química</p> <p>OBQJR - Olimpíada Brasileira de Química Júnior</p> <p>OBR - Olimpíada Brasileira de Robótica – Teórica</p> <p>OBS - Olimpíada Brasileira do Saber</p> <p>OBSM - Olimpíada Brasileira de Saúde e Meio Ambiente - FIOCRUZ</p> <p>OBSQ - Olimpíada Brasileira do Ensino Superior de Química</p> <p>OCS - Olimpíada do Conhecimento do SENAI</p> <p>OLP - Olimpíada de Língua Portuguesa</p> <p>ONC - Olimpíada Nacional de Ciências</p> <p>TFC - Torneio Feminino de Computação</p> <p>TFM - Torneio de Física para Meninas</p> <p>TMM - Torneio Meninas na Matemática</p>	<p>CIIC - Competição Ibero-Americana de Informática e Computação</p> <p>LARC – Latin American Robotics Competition</p> <p>MCTIC/CNPq - Prêmio MERCOSUL de Ciência e Tecnologia</p> <p>OIAB - Olimpíada Ibero-americana de Biologia</p> <p>OIAQ - Olimpíada Ibero-americana de Química</p> <p>OIBF - Olimpíada Ibero-americana de Física</p> <p>OIM - Olimpíada Ibero-americana de Matemática</p> <p>OLAA - Olimpíada Latino-Americana de Astronomia e Astronáutica</p> <p>OMCS - Olimpíada de Matemática do Cone Sul</p>	<p>ASKF - Association Kangourou sans Frontières - Concurso Canguru de Matemática</p> <p>EGMO - European Girls' Mathematical Olympiad</p> <p>EGOI - European Girls' Olympiad in Informatics</p> <p>EuPhO - European Physics Olympiad</p> <p>GeCAA - Global e-Competition on Astronomy and Astrophysics</p> <p>IAO - International Astronomy Olympiad</p> <p>IBO - Olimpíada Internacional de Biologia</p> <p>ICHO - Olimpíada Internacional de Química</p> <p>IESO - International Earth Science Olympiad</p> <p>IMO - Olimpíada Internacional de Matemática</p> <p>IOAA - International Olympiad on Astronomy and Astrophysics</p> <p>IOI - Olimpíada Internacional de Informática</p> <p>IPhO - Olimpíada Internacional de Física</p> <p>IYPT - Copa do Mundo de Física</p> <p>MOSTRATEC - Mostra Brasileira e Mostra Internacional de Ciência e Tecnologia</p> <p>OIMSF - Olimpíada Internacional de Matemática Sem Fronteiras</p> <p>RIC - Robocup International Competition</p> <p>UPU - Concurso Internacional de Redação de Cartas - União Postal Universal</p>
----------	------	-----------	---	---	--	---

Botucatu	IB	Ciências Biológicas - bacharelado e licenciatura	OPM - Olimpíada Paulista de Matemática ORMUB - Olimpíada Regional de Matemática da Unesp-Bauru	CCM - Concurso Canguru de Matemática Brasil OBA – Olimpíada Brasileira de Astronomia e Astronáutica OBB - Olimpíada Brasileira de Biologia OBBS - Olimpíada Brasileira de Biologia Sintética OBF - Olimpíada Brasileira de Física OBFEP - Olimpíada Brasileira de Física das Escolas Públicas OBM - Olimpíada Brasileira de Matemática OBMEP - Olimpíada Brasileira de Matemática das Escolas Públicas + Escolas Privadas OBQ - Olimpíada Brasileira de Química OBR - Olimpíada Brasileira de Robótica – Teórica OBS - Olimpíada Brasileira do Saber OBSM - Olimpíada Brasileira de Saúde e Meio Ambiente - FIOCRUZ ONC - Olimpíada Nacional de Ciências	MCTIC/CNPq - Prêmio MERCOSUL de Ciência e Tecnologia OIAB - Olimpíada Ibero-americana de Biologia OIAQ - Olimpíada Ibero-americana de Química OIM - Olimpíada Ibero-americana de Matemática	IBO - Olimpíada Internacional de Biologia IChO - Olimpíada Internacional de Química IPhO - Olimpíada Internacional de Física
Botucatu	IB	Ciências Biomédicas		OBB - Olimpíada Brasileira de Biologia OBS - Olimpíada Brasileira do Saber	OIAB - Olimpíada Ibero-americana de Biologia	IBO - Olimpíada Internacional de Biologia
Botucatu	IB	Física Médica		CCM - Concurso Canguru de Matemática Brasil OBA – Olimpíada Brasileira de Astronomia e Astronáutica OBF - Olimpíada Brasileira de Física OBFEP - Olimpíada Brasileira de Física das Escolas Públicas OBI - Olimpíada Brasileira de Informática OBM - Olimpíada Brasileira de Matemática OBMEP - Olimpíada Brasileira de Matemática das Escolas Públicas + Escolas Privadas OBQ - Olimpíada Brasileira de Química	CIIC - Competição Ibero-Americana de Informática e Computação LARC – Latin American Robotics Competition MCTIC/CNPq - Prêmio MERCOSUL de Ciência e Tecnologia OIAQ - Olimpíada Ibero-americana de Química OibF - Olimpíada Ibero-americana de Física OIM - Olimpíada Ibero-americana de Matemática OLAA - Olimpíada Latino-Americana de Astronomia e Astronáutica OMCS - Olimpíada de Matemática do Cone Sul	ASKF - Association Kangourou sans Frontières - Concurso Canguru de Matemática EGMO - European Girls' Mathematical Olympiad EGOI - European Girls' Olympiad in Informatics IAO - International Astronomy Olympiad IChO - Olimpíada Internacional de Química IMO - Olimpíada Internacional de Matemática IOAA - International Olympiad on Astronomy and Astrophysics

				<p>OBJR - Olimpíada Brasileira de Química Júnior</p> <p>OBS - Olimpíada Brasileira do Saber</p> <p>ONC - Olimpíada Nacional de Ciências</p> <p>TFC - Torneio Feminino de Computação</p> <p>TMM - Torneio Meninas na Matemática</p>		<p>IOI - Olimpíada Internacional de Informática</p> <p>IPhO - Olimpíada Internacional de Física</p> <p>IYPT - Copa do Mundo de Física</p> <p>OIMSF - Olimpíada Internacional de Matemática Sem Fronteiras</p> <p>RIC - Robocup International Competition</p>
Botucatu	IB	Nutrição		<p>FEBRACE - Feira Brasileira de Ciências e Engenharia</p> <p>OBB - Olimpíada Brasileira de Biologia</p> <p>OBSM - Olimpíada Brasileira de Saúde e Meio Ambiente - FIOCRUZ</p> <p>ONC - Olimpíada Nacional de Ciências</p>	<p>MCTIC/CNPq - Prêmio MERCOSUL de Ciência e Tecnologia</p> <p>OIAB - Olimpíada Ibero-americana de Biologia</p>	<p>IBO - Olimpíada Internacional de Biologia</p> <p>IESO - International Earth Science Olympiad</p>
Dracena	FCAT	Engenharia Agrônoma	CA - Concurso Agrinho (FAEP, SENAR-PR)	<p>CCM - Concurso Canguru de Matemática Brasil</p> <p>OBAP - Olimpíada Brasileira de Agropecuária</p> <p>OBB - Olimpíada Brasileira de Biologia</p> <p>OBF - Olimpíada Brasileira de Física</p> <p>OBFEF - Olimpíada Brasileira de Física das Escolas Públicas</p> <p>OBM - Olimpíada Brasileira de Matemática</p> <p>OBMEP - Olimpíada Brasileira de Matemática das Escolas Públicas + Escolas Privadas</p> <p>OBQ - Olimpíada Brasileira de Química</p> <p>OBJR - Olimpíada Brasileira de Química Júnior</p> <p>OBS - Olimpíada Brasileira do Saber</p> <p>OBSM - Olimpíada Brasileira de Saúde e Meio Ambiente - FIOCRUZ</p>	<p>MCTIC/CNPq - Prêmio MERCOSUL de Ciência e Tecnologia</p> <p>OIAB - Olimpíada Ibero-americana de Biologia</p> <p>OIAQ - Olimpíada Ibero-americana de Química</p> <p>OIBF - Olimpíada Ibero-americana de Física</p> <p>OIM - Olimpíada Ibero-americana de Matemática</p> <p>OMCS - Olimpíada de Matemática do Cone Sul</p>	<p>IBO - Olimpíada Internacional de Biologia</p> <p>IChO - Olimpíada Internacional de Química</p> <p>IMO - Olimpíada Internacional de Matemática</p> <p>IPhO - Olimpíada Internacional de Física</p> <p>IYPT - Copa do Mundo de Física</p> <p>MOSTRATEC - Mostra Brasileira e Mostra Internacional de Ciência e Tecnologia</p> <p>OIMSF - Olimpíada Internacional de Matemática Sem Fronteiras</p>

Dracena	FCAT	Zootecnia	<p>CA - Concurso Agrinho (FAEP, SENAR-PR)</p> <p>OMM - Olimpíada Mineira de Matemática</p> <p>OMQ - Olimpíada Mineira de Química</p> <p>OMRP - Olimpíada de Matemática de Rio Preto</p> <p>ONNQ - Olimpíada Norte-Nordeste de Química</p> <p>OPM - Olimpíada Paulista de Matemática</p> <p>ORMUB - Olimpíada Regional de Matemática da Unesp-Bauru</p>	<p>CM - Câmara Mirim (Congresso Nacional - Câmara dos Deputados)</p> <p>CCM - Concurso Canguru de Matemática Brasil</p> <p>OBA – Olimpíada Brasileira de Astronomia e Astronáutica</p> <p>OBAP - Olimpíada Brasileira de Agropecuária</p> <p>OBB - Olimpíada Brasileira de Biologia</p> <p>OBF - Olimpíada Brasileira de Física</p> <p>OBFEF - Olimpíada Brasileira de Física das Escolas Públicas</p> <p>OBG - Olimpíada Brasileira de Geografia</p> <p>OBI - Olimpíada Brasileira de Informática</p> <p>OBM - Olimpíada Brasileira de Matemática</p> <p>OBMEP - Olimpíada Brasileira de Matemática das Escolas Públicas + Escolas Privadas</p> <p>OBQ - Olimpíada Brasileira de Química</p> <p>OBQJR - Olimpíada Brasileira de Química Júnior</p> <p>OBR - Olimpíada Brasileira de Robótica – Teórica</p> <p>OBS - Olimpíada Brasileira do Saber</p> <p>OBSM - Olimpíada Brasileira de Saúde e Meio Ambiente - FIOCRUZ</p> <p>OBSQ - Olimpíada Brasileira do Ensino Superior de Química</p> <p>OGB - Olimpíada Geo-Brasil</p> <p>OLP - Olimpíada de Língua Portuguesa</p> <p>ONC - Olimpíada Nacional de Ciências</p> <p>ONHB - Olimpíada Nacional em História do Brasil</p> <p>PJS - Projeto Jovem Senador (Senado Federal)</p> <p>TFC - Torneio Feminino de Computação</p>	<p>CIIC - Competição Ibero-Americana de Informática e Computação</p> <p>LARC – Latin American Robotics Competition</p> <p>MCTIC/CNPq - Prêmio MERCOSUL de Ciência e Tecnologia</p> <p>OIAB - Olimpíada Ibero-americana de Biologia</p> <p>OIAQ - Olimpíada Ibero-americana de Química</p> <p>OIBF - Olimpíada Ibero-americana de Física</p> <p>OIM - Olimpíada Ibero-americana de Matemática</p> <p>OLAA - Olimpíada Latino-Americana de Astronomia e Astronáutica</p> <p>OMCS - Olimpíada de Matemática do Cone Sul</p>	<p>ASKF - Association Kangourou sans Frontières - Concurso Canguru de Matemática</p> <p>EGMO - European Girls' Mathematical Olympiad</p> <p>EGOI - European Girls' Olympiad in Informatics</p> <p>IAO - International Astronomy Olympiad</p> <p>IBO - Olimpíada Internacional de Biologia</p> <p>ICHO - Olimpíada Internacional de Química</p> <p>IESO - International Earth Science Olympiad</p> <p>IMO - Olimpíada Internacional de Matemática</p> <p>IOAA - International Olympiad on Astronomy and Astrophysics</p> <p>IOI - Olimpíada Internacional de Informática</p> <p>IPhO - Olimpíada Internacional de Física</p> <p>IYPT - Copa do Mundo de Física</p> <p>MOSTRATEC - Mostra Brasileira e Mostra Internacional de Ciência e Tecnologia</p> <p>OIMSF - Olimpíada Internacional de Matemática Sem Fronteiras</p> <p>RIC - Robocup International Competition</p> <p>UPU - Concurso Internacional de Redação de Cartas - União Postal Universal</p>
---------	------	-----------	--	--	--	--

				TMM - Torneio Meninas na Matemática		
Franca	FCHS	Direito		OLP - Olimpíada de Língua Portuguesa ONHB - Olimpíada Nacional em História do Brasil		
Franca	FCHS	História - bacharelado e licenciatura		ONHB - Olimpíada Nacional em História do Brasil		
Franca	FCHS	Relações Internacionais		OBG - Olimpíada Brasileira de Geografia OBSM - Olimpíada Brasileira de Saúde e Meio Ambiente - FIOCRUZ		
Franca	FCHS	Serviço Social		OBG - Olimpíada Brasileira de Geografia OLP - Olimpíada de Língua Portuguesa ONHB - Olimpíada Nacional em História do Brasil		
Guaratinguetá	FE	Engenharia Civil	OMRP - Olimpíada de Matemática de Rio Preto OPM - Olimpíada Paulista de Matemática ORIOM - Olimpíada Rio-clarense de Matemática ORMUB - Olimpíada Regional de Matemática da Unesp-Bauru	CCM - Concurso Canguru de Matemática Brasil FEBRACE - Feira Brasileira de Ciências e Engenharia OBA – Olimpíada Brasileira de Astronomia e Astronáutica OBF - Olimpíada Brasileira de Física OBFEP - Olimpíada Brasileira de Física das Escolas Públicas OBI - Olimpíada Brasileira de Informática OBM - Olimpíada Brasileira de Matemática OBMEP - Olimpíada Brasileira de Matemática das Escolas Públicas + Escolas Privadas OBQ - Olimpíada Brasileira de Química OBR - Olimpíada Brasileira de Robótica – Teórica	CIIC - Competição Ibero-Americana de Informática e Computação LARC – Latin American Robotics Competition OlbF - Olimpíada Ibero-americana de Física OIM - Olimpíada Ibero-americana de Matemática OLAA - Olimpíada Latino-Americana de Astronomia e Astronáutica OMCS - Olimpíada de Matemática do Cone Sul	ASKF - Association Kangourou sans Frontières - Concurso Canguru de Matemática EGMO - European Girls' Mathematical Olympiad EGOI - European Girls' Olympiad in Informatics EuPhO - European Physics Olympiad IAO - International Astronomy Olympiad IMO - Olimpíada Internacional de Matemática IOAA - International Olympiad on Astronomy and Astrophysics IOI - Olimpíada Internacional de Informática IPhO - Olimpíada Internacional de Física IYPT - Copa do Mundo de Física OIMSF - Olimpíada Internacional de Matemática Sem Fronteiras

				TFC - Torneio Feminino de Computação TFM - Torneio de Física para Meninas TMM - Torneio Meninas na Matemática		RIC - Robocup International Competition
Guaratinguetá	FE	Engenharia de Materiais	CA - Concurso Agrinho (FAEP, SENAR-PR) OMM - Olimpíada Mineira de Matemática OMQ - Olimpíada Mineira de Química OMRP - Olimpíada de Matemática de Rio Preto ONNQ - Olimpíada Norte-Nordeste de Química OPM - Olimpíada Paulista de Matemática ORMUB - Olimpíada Regional de Matemática da Unesp-Bauru	CM - Câmara Mirim (Congresso Nacional - Câmara dos Deputados) CCM - Concurso Canguru de Matemática Brasil FEBRACE - Feira Brasileira de Ciências e Engenharia OBA – Olimpíada Brasileira de Astronomia e Astronáutica OBAP - Olimpíada Brasileira de Agropecuária OBB - Olimpíada Brasileira de Biologia OBF - Olimpíada Brasileira de Física OBFEP - Olimpíada Brasileira de Física das Escolas Públicas OBG - Olimpíada Brasileira de Geografia OBI - Olimpíada Brasileira de Informática OBM - Olimpíada Brasileira de Matemática OBMEP - Olimpíada Brasileira de Matemática das Escolas Públicas + Escolas Privadas OBQ - Olimpíada Brasileira de Química OBQJR - Olimpíada Brasileira de Química Júnior OBR - Olimpíada Brasileira de Robótica – Teórica OBS - Olimpíada Brasileira do Saber OBSM - Olimpíada Brasileira de Saúde e Meio Ambiente - FIOCRUZ OBSQ - Olimpíada Brasileira do Ensino Superior de Química OGB - Olimpíada Geo-Brasil OLP - Olimpíada de Língua Portuguesa	CIIC - Competição Ibero-Americana de Informática e Computação LARC – Latin American Robotics Competition MCTIC/CNPq - Prêmio MERCOSUL de Ciência e Tecnologia OIAB - Olimpíada Ibero-americana de Biologia OIAQ - Olimpíada Ibero-americana de Química OIBF - Olimpíada Ibero-americana de Física OIM - Olimpíada Ibero-americana de Matemática OLAA - Olimpíada Latino-Americana de Astronomia e Astronáutica OMCS - Olimpíada de Matemática do Cone Sul	ASKF - Association Kangourou sans Frontières - Concurso Canguru de Matemática EGMO - European Girls' Mathematical Olympiad EGOI - European Girls' Olympiad in Informatics EuPhO - European Physics Olympiad GeCAA - Global e-Competition on Astronomy and Astrophysics IAO - International Astronomy Olympiad IBO - Olimpíada Internacional de Biologia IChO - Olimpíada Internacional de Química IESO - International Earth Science Olympiad IMO - Olimpíada Internacional de Matemática IOAA - International Olympiad on Astronomy and Astrophysics IOI - Olimpíada Internacional de Informática IPhO - Olimpíada Internacional de Física IYPT - Copa do Mundo de Física MOSTRATEC - Mostra Brasileira e Mostra Internacional de Ciência e Tecnologia OIMSF - Olimpíada Internacional de Matemática Sem Fronteiras RIC - Robocup International Competition UPU - Concurso Internacional de Redação de Cartas - União Postal Universal

				<p>ONC - Olimpíada Nacional de Ciências</p> <p>ONHB - Olimpíada Nacional em História do Brasil</p> <p>PJS - Projeto Jovem Senador (Senado Federal)</p> <p>TFC - Torneio Feminino de Computação</p> <p>TFM - Torneio de Física para Meninas</p> <p>TMM - Torneio Meninas na Matemática</p>		
Guaratinguetá	FE	Engenharia de Produção	<p>CA - Concurso Agrinho (FAEP, SENAR-PR)</p> <p>OMM - Olimpíada Mineira de Matemática</p> <p>OMQ - Olimpíada Mineira de Química</p> <p>OMRP - Olimpíada de Matemática de Rio Preto</p> <p>ONNQ - Olimpíada Norte-Nordeste de Química</p> <p>OPM - Olimpíada Paulista de Matemática</p> <p>OQSP - Olimpíada de Química do Estado de São Paulo</p> <p>ORIOM - Olimpíada Rio-clarense de Matemática</p> <p>ORMUB - Olimpíada Regional de Matemática da Unesp-Bauru</p>	<p>CM - Câmara Mirim (Congresso Nacional - Câmara dos Deputados)</p> <p>CCM - Concurso Canguru de Matemática Brasil</p> <p>FEBRACE - Feira Brasileira de Ciências e Engenharia</p> <p>MOBFOG - Mostra Brasileira de Foguetes</p> <p>OBA – Olimpíada Brasileira de Astronomia e Astronáutica</p> <p>OBAP - Olimpíada Brasileira de Agropecuária</p> <p>OBB - Olimpíada Brasileira de Biologia</p> <p>OBBS - Olimpíada Brasileira de Biologia Sintética</p> <p>OBF - Olimpíada Brasileira de Física</p> <p>OBFEF - Olimpíada Brasileira de Física das Escolas Públicas</p> <p>OBG - Olimpíada Brasileira de Geografia</p> <p>OBI - Olimpíada Brasileira de Informática</p> <p>OBM - Olimpíada Brasileira de Matemática</p> <p>OBMEP - Olimpíada Brasileira de Matemática das Escolas Públicas + Escolas Privadas</p> <p>OBQ - Olimpíada Brasileira de Química</p> <p>OBQJR - Olimpíada Brasileira de Química Júnior</p>	<p>CIIC - Competição Ibero-Americana de Informática e Computação</p> <p>LARC – Latin American Robotics Competition</p> <p>MCTIC/CNPq - Prêmio MERCOSUL de Ciência e Tecnologia</p> <p>OIAB - Olimpíada Ibero-americana de Biologia</p> <p>OIAQ - Olimpíada Ibero-americana de Química</p> <p>OibF - Olimpíada Ibero-americana de Física</p> <p>OIM - Olimpíada Ibero-americana de Matemática</p> <p>OLAA - Olimpíada Latino-Americana de Astronomia e Astronáutica</p> <p>OMCS - Olimpíada de Matemática do Cone Sul</p>	<p>ASKF - Association Kangourou sans Frontières - Concurso Canguru de Matemática</p> <p>EGMO - European Girls' Mathematical Olympiad</p> <p>EGOI - European Girls' Olympiad in Informatics</p> <p>EuPhO - European Physics Olympiad</p> <p>GeCAA - Global e-Competition on Astronomy and Astrophysics</p> <p>IAO - International Astronomy Olympiad</p> <p>IBO - Olimpíada Internacional de Biologia</p> <p>IChO - Olimpíada Internacional de Química</p> <p>IESO - International Earth Science Olympiad</p> <p>IMO - Olimpíada Internacional de Matemática</p> <p>IOAA - International Olympiad on Astronomy and Astrophysics</p> <p>IOI - Olimpíada Internacional de Informática</p> <p>IPhO - Olimpíada Internacional de Física</p> <p>IYPT - Copa do Mundo de Física</p> <p>MOSTRATEC - Mostra Brasileira e Mostra Internacional de Ciência e Tecnologia</p> <p>OIMSF - Olimpíada Internacional de Matemática Sem Fronteiras</p>

				<p>OBR - Olimpíada Brasileira de Robótica – Teórica</p> <p>OBS - Olimpíada Brasileira do Saber</p> <p>OBSM - Olimpíada Brasileira de Saúde e Meio Ambiente - FIOCRUZ</p> <p>OBSQ - Olimpíada Brasileira do Ensino Superior de Química</p> <p>OGB - Olimpíada Geo-Brasil</p> <p>OLP - Olimpíada de Língua Portuguesa</p> <p>ONC - Olimpíada Nacional de Ciências</p> <p>ONHB - Olimpíada Nacional em História do Brasil</p> <p>PJS - Projeto Jovem Senador (Senado Federal)</p> <p>TFC - Torneio Feminino de Computação</p> <p>TFM - Torneio de Física para Meninas</p> <p>TMM - Torneio Meninas na Matemática</p>		<p>RIC - Robocup International Competition</p> <p>UPU - Concurso Internacional de Redação de Cartas - União Postal Universal</p>
Guaratinguetá	FE	Engenharia Elétrica	<p>OMM - Olimpíada Mineira de Matemática</p> <p>OMQ - Olimpíada Mineira de Química</p> <p>OMRP - Olimpíada de Matemática de Rio Preto</p> <p>ONNQ - Olimpíada Norte-Nordeste de Química</p> <p>OPM - Olimpíada Paulista de Matemática</p> <p>ORMUB - Olimpíada Regional de Matemática da Unesp-Bauru</p>	<p>CCM - Concurso Canguru de Matemática Brasil</p> <p>FEBRACE - Feira Brasileira de Ciências e Engenharia</p> <p>OBA – Olimpíada Brasileira de Astronomia e Astronáutica</p> <p>OBF - Olimpíada Brasileira de Física</p> <p>OBFEF - Olimpíada Brasileira de Física das Escolas Públicas</p> <p>OBI - Olimpíada Brasileira de Informática</p> <p>OBM - Olimpíada Brasileira de Matemática</p> <p>OBMEP - Olimpíada Brasileira de Matemática das Escolas Públicas + Escolas Privadas</p> <p>OBQ - Olimpíada Brasileira de Química</p> <p>OBQJR - Olimpíada Brasileira de Química Júnior</p> <p>OBR - Olimpíada Brasileira de Robótica – Teórica</p>	<p>CIIC - Competição Ibero-Americana de Informática e Computação</p> <p>LARC – Latin American Robotics Competition</p> <p>MCTIC/CNPq - Prêmio MERCOSUL de Ciência e Tecnologia</p> <p>OIAQ - Olimpíada Ibero-americana de Química</p> <p>OIBF - Olimpíada Ibero-americana de Física</p> <p>OIM - Olimpíada Ibero-americana de Matemática</p> <p>OLAA - Olimpíada Latino-Americana de Astronomia e Astronáutica</p> <p>OMCS - Olimpíada de Matemática do Cone Sul</p>	<p>ASKF - Association Kangourou sans Frontières - Concurso Canguru de Matemática</p> <p>EGMO - European Girls' Mathematical Olympiad</p> <p>EGOI - European Girls' Olympiad in Informatics</p> <p>EuPhO - European Physics Olympiad</p> <p>GeCAA - Global e-Competition on Astronomy and Astrophysics</p> <p>IAO - International Astronomy Olympiad</p> <p>ICHo - Olimpíada Internacional de Química</p> <p>IMO - Olimpíada Internacional de Matemática</p> <p>IOAA - International Olympiad on Astronomy and Astrophysics</p> <p>IOI - Olimpíada Internacional de Informática</p> <p>IPhO - Olimpíada Internacional de Física</p>



				<p>OBS - Olimpíada Brasileira do Saber  OBSM - Olimpíada Brasileira de Saúde e Meio Ambiente - FIOCRUZ  OBSQ - Olimpíada Brasileira do Ensino Superior de Química  ONC - Olimpíada Nacional de Ciências  TFC - Torneio Feminino de Computação  TFM - Torneio de Física para Meninas  TMM - Torneio Meninas na Matemática</p>		<p>IYPT - Copa do Mundo de Física  MOSTRATEC - Mostra Brasileira e Mostra Internacional de Ciência e Tecnologia  OIMSF - Olimpíada Internacional de Matemática Sem Fronteiras  RIC - Robocup International Competition</p>
Guaratinguetá	FE	Engenharia Mecânica		<p>CCM - Concurso Canguru de Matemática Brasil  FEBRACE - Feira Brasileira de Ciências e Engenharia  OBA – Olimpíada Brasileira de Astronomia e Astronáutica  OBF - Olimpíada Brasileira de Física  OBFEP - Olimpíada Brasileira de Física das Escolas Públicas  OBI - Olimpíada Brasileira de Informática  OBM - Olimpíada Brasileira de Matemática  OBMEP - Olimpíada Brasileira de Matemática das Escolas Públicas + Escolas Privadas  OBR - Olimpíada Brasileira de Robótica – Teórica  TFM - Torneio de Física para Meninas</p>	<p>CIIC - Competição Ibero-Americana de Informática e Computação  LARC – Latin American Robotics Competition  MCTIC/CNPq - Prêmio MERCOSUL de Ciência e Tecnologia  OIbF - Olimpíada Ibero-americana de Física  OIM - Olimpíada Ibero-americana de Matemática  OLAA - Olimpíada Latino-Americana de Astronomia e Astronáutica  OMCS - Olimpíada de Matemática do Cone Sul</p>	<p>ASKF - Association Kangourou sans Frontières - Concurso Canguru de Matemática  EuPhO - European Physics Olympiad  GeCAA - Global e-Competition on Astronomy and Astrophysics  IAO - International Astronomy Olympiad  IMO - Olimpíada Internacional de Matemática  IOAA - International Olympiad on Astronomy and Astrophysics  IOI - Olimpíada Internacional de Informática  IPhO - Olimpíada Internacional de Física  IYPT - Copa do Mundo de Física  OIMSF - Olimpíada Internacional de Matemática Sem Fronteiras</p>

Guaratinguetá	FE	Física - bacharelado e licenciatura	<p>CA - Concurso Agrinho (FAEP, SENAR-PR)</p> <p>OMM - Olimpíada Mineira de Matemática</p> <p>OMQ - Olimpíada Mineira de Química</p> <p>OMRP - Olimpíada de Matemática de Rio Preto</p> <p>ONNQ - Olimpíada Norte-Nordeste de Química</p> <p>OPM - Olimpíada Paulista de Matemática</p> <p>ORIOM - Olimpíada Rio-clarense de Matemática</p> <p>ORMUB - Olimpíada Regional de Matemática da Unesp-Bauru</p>	<p>CCM - Concurso Canguru de Matemática Brasil</p> <p>FEBRACE - Feira Brasileira de Ciências e Engenharia</p> <p>MOBFOG - Mostra Brasileira de Foguetes</p> <p>OBA – Olimpíada Brasileira de Astronomia e Astronáutica</p> <p>OBF - Olimpíada Brasileira de Física</p> <p>OBFEF - Olimpíada Brasileira de Física das Escolas Públicas</p> <p>OBI - Olimpíada Brasileira de Informática</p> <p>OBM - Olimpíada Brasileira de Matemática</p> <p>OBMEP - Olimpíada Brasileira de Matemática das Escolas Públicas + Escolas Privadas</p> <p>OBQ - Olimpíada Brasileira de Química</p> <p>OBQJR - Olimpíada Brasileira de Química Júnior</p> <p>OBR - Olimpíada Brasileira de Robótica – Teórica</p> <p>OBS - Olimpíada Brasileira do Saber</p> <p>OBSQ - Olimpíada Brasileira do Ensino Superior de Química</p> <p>ONC - Olimpíada Nacional de Ciências</p> <p>TFC - Torneio Feminino de Computação</p> <p>TFM - Torneio de Física para Meninas</p> <p>TMM - Torneio Meninas na Matemática</p>	<p>CIIC - Competição Ibero-Americana de Informática e Computação</p> <p>LARC – Latin American Robotics Competition</p> <p>MCTIC/CNPq - Prêmio MERCOSUL de Ciência e Tecnologia</p> <p>OIAQ - Olimpíada Ibero-americana de Química</p> <p>OIBF - Olimpíada Ibero-americana de Física</p> <p>OIM - Olimpíada Ibero-americana de Matemática</p> <p>OLAA - Olimpíada Latino-Americana de Astronomia e Astronáutica</p> <p>OMCS - Olimpíada de Matemática do Cone Sul</p>	<p>ASKF - Association Kangourou sans Frontières - Concurso Canguru de Matemática</p> <p>EGMO - European Girls' Mathematical Olympiad</p> <p>EGOI - European Girls' Olympiad in Informatics</p> <p>EuPhO - European Physics Olympiad</p> <p>GeCAA - Global e-Competition on Astronomy and Astrophysics</p> <p>IAO - International Astronomy Olympiad</p> <p>IBO - Olimpíada Internacional de Biologia</p> <p>ICHO - Olimpíada Internacional de Química</p> <p>IESO - International Earth Science Olympiad</p> <p>IMO - Olimpíada Internacional de Matemática</p> <p>IOAA - International Olympiad on Astronomy and Astrophysics</p> <p>IOI - Olimpíada Internacional de Informática</p> <p>IPhO - Olimpíada Internacional de Física</p> <p>IYPT - Copa do Mundo de Física</p> <p>MOSTRATEC - Mostra Brasileira e Mostra Internacional de Ciência e Tecnologia</p> <p>OIMSF - Olimpíada Internacional de Matemática Sem Fronteiras</p> <p>RIC - Robocup International Competition</p> <p>UPU - Concurso Internacional de Redação de Cartas - União Postal Universal</p>
---------------	----	---	--	--	--	---

Guaratinguetá	FE	Matemática - licenciatura	<p>OMM - Olimpíada Mineira de Matemática</p> <p>OPM - Olimpíada Paulista de Matemática</p> <p>ORIOM-Olimpíada Rio-clarense de Matemática</p>	<p>CCM - Concurso Canguru de Matemática Brasil</p> <p>MOBFOG - Mostra Brasileira de Foguetes</p> <p>OBA – Olimpíada Brasileira de Astronomia e Astronáutica</p> <p>OBF - Olimpíada Brasileira de Física</p> <p>OBFEF - Olimpíada Brasileira de Física das Escolas Públicas</p> <p>OBI - Olimpíada Brasileira de Informática</p> <p>OBM - Olimpíada Brasileira de Matemática</p> <p>OBMEP - Olimpíada Brasileira de Matemática das Escolas Públicas + Escolas Privadas</p> <p>OBR - Olimpíada Brasileira de Robótica – Teórica</p> <p>OBS - Olimpíada Brasileira do Saber</p> <p>TFM - Torneio de Física para Meninas</p>	<p>CIIC - Competição Ibero-Americana de Informática e Computação</p> <p>LARC – Latin American Robotics Competition</p> <p>MCTIC/CNPq - Prêmio MERCOSUL de Ciência e Tecnologia</p> <p>OIBF - Olimpíada Ibero-americana de Física</p> <p>OIM - Olimpíada Ibero-americana de Matemática</p> <p>OLAA - Olimpíada Latino-Americana de Astronomia e Astronáutica</p> <p>OMCS - Olimpíada de Matemática do Cone Sul</p>	<p>ASKF - Association Kangourou sans Frontières - Concurso Canguru de Matemática</p> <p>EuPhO - European Physics Olympiad</p> <p>GeCAA - Global e-Competition on Astronomy and Astrophysics</p> <p>IAO - International Astronomy Olympiad</p> <p>IMO - Olimpíada Internacional de Matemática</p> <p>IOAA - International Olympiad on Astronomy and Astrophysics</p> <p>IOI - Olimpíada Internacional de Informática</p> <p>IPhO - Olimpíada Internacional de Física</p> <p>IYPT - Copa do Mundo de Física</p> <p>OIMSF - Olimpíada Internacional de Matemática Sem Fronteiras</p>
---------------	----	---------------------------	--	--	---	---

Ilha Solteira	FE	Ciências Biológicas - bacharelado e licenciatura	<p>CA - Concurso Agrinho (FAEP, SENAR-PR)</p> <p>OMM - Olimpíada Mineira de Matemática</p> <p>OMQ - Olimpíada Mineira de Química</p> <p>OMRP - Olimpíada de Matemática de Rio Preto</p> <p>ONNQ - Olimpíada Norte-Nordeste de Química</p> <p>OPM - Olimpíada Paulista de Matemática</p> <p>OQSP - Olimpíada de Química do Estado de São Paulo</p> <p>ORIOM - Olimpíada Rio-clarense de Matemática</p> <p>ORMUB - Olimpíada Regional de Matemática da Unesp-Bauru</p>	<p>CCM - Concurso Canguru de Matemática Brasil</p> <p>CM - Câmara Mirim (Congresso Nacional - Câmara dos Deputados)</p> <p>FEBRACE - Feira Brasileira de Ciências e Engenharia</p> <p>MOBFOG - Mostra Brasileira de Foguetes</p> <p>OBA – Olimpíada Brasileira de Astronomia e Astronáutica</p> <p>OBAP - Olimpíada Brasileira de Agropecuária</p> <p>OBB - Olimpíada Brasileira de Biologia</p> <p>OBBS - Olimpíada Brasileira de Biologia Sintética</p> <p>OBF - Olimpíada Brasileira de Física</p> <p>OBFEP - Olimpíada Brasileira de Física das Escolas Públicas</p> <p>OBG - Olimpíada Brasileira de Geografia</p> <p>OBI - Olimpíada Brasileira de Informática</p> <p>OBM - Olimpíada Brasileira de Matemática</p> <p>OBMEP - Olimpíada Brasileira de Matemática das Escolas Públicas + Escolas Privadas</p> <p>OBQ - Olimpíada Brasileira de Química</p> <p>OBQJR - Olimpíada Brasileira de Química Júnior</p> <p>OBR - Olimpíada Brasileira de Robótica – Teórica</p> <p>OBRAC - Olimpíada Brasileira de Cartografia</p> <p>OBS - Olimpíada Brasileira do Saber</p> <p>OBSM - Olimpíada Brasileira de Saúde e Meio Ambiente - FIOCRUZ</p> <p>OBSQ - Olimpíada Brasileira do Ensino Superior de Química</p> <p>OCS - Olimpíada do Conhecimento do SENAI</p>	<p>CIIC - Competição Ibero-Americana de Informática e Computação</p> <p>LARC – Latin American Robotics Competition</p> <p>MCTIC/CNPq - Prêmio MERCOSUL de Ciência e Tecnologia</p> <p>OIAB - Olimpíada Ibero-americana de Biologia</p> <p>OIAQ - Olimpíada Ibero-americana de Química</p> <p>OIBF - Olimpíada Ibero-americana de Física</p> <p>OIM - Olimpíada Ibero-americana de Matemática</p> <p>OLAA - Olimpíada Latino-Americana de Astronomia e Astronáutica</p> <p>OMCS - Olimpíada de Matemática do Cone Sul</p>	<p>ASKF - Association Kangourou sans Frontières - Concurso Canguru de Matemática</p> <p>EGMO - European Girls' Mathematical Olympiad</p> <p>EGOI - European Girls' Olympiad in Informatics</p> <p>EuPhO - European Physics Olympiad</p> <p>GeCAA - Global e-Competition on Astronomy and Astrophysics</p> <p>IAO - International Astronomy Olympiad</p> <p>IBO - Olimpíada Internacional de Biologia</p> <p>IChO - Olimpíada Internacional de Química</p> <p>IESO - International Earth Science Olympiad</p> <p>IMO - Olimpíada Internacional de Matemática</p> <p>IOAA - International Olympiad on Astronomy and Astrophysics</p> <p>IOI - Olimpíada Internacional de Informática</p> <p>IPhO - Olimpíada Internacional de Física</p> <p>IYPT - Copa do Mundo de Física</p> <p>MOSTRATEC - Mostra Brasileira e Mostra Internacional de Ciência e Tecnologia</p> <p>OIMSF - Olimpíada Internacional de Matemática Sem Fronteiras</p> <p>RIC - Robocup International Competition</p> <p>UPU - Concurso Internacional de Redação de Cartas - União Postal Universal</p>
---------------	----	--	--	--	--	---

				OGB - Olimpíada Geo-Brasil OLP - Olimpíada de Língua Portuguesa ONC - Olimpíada Nacional de Ciências ONHB - Olimpíada Nacional em História do Brasil PJS - Projeto Jovem Senador (Senado Federal) TFC - Torneio Feminino de Computação TFM - Torneio de Física para Meninas TMM - Torneio Meninas na Matemática		
--	--	--	--	--	--	--

Ilha Solteira	FE	Engenharia Agrônômica	<p>CA - Concurso Agrinho (FAEP, SENAR-PR)</p> <p>OMM - Olimpíada Mineira de Matemática</p> <p>OMQ - Olimpíada Mineira de Química</p> <p>OMRP - Olimpíada de Matemática de Rio Preto</p> <p>ONNQ - Olimpíada Norte-Nordeste de Química</p> <p>OPM - Olimpíada Paulista de Matemática</p> <p>OQSP - Olimpíada de Química do Estado de São Paulo</p> <p>ORIOM - Olimpíada Rio-clarense de Matemática</p> <p>ORMUB - Olimpíada Regional de Matemática da Unesp-Bauru</p>	<p>CCM - Concurso Canguru de Matemática Brasil</p> <p>CM - Câmara Mirim (Congresso Nacional - Câmara dos Deputados)</p> <p>FEBRACE - Feira Brasileira de Ciências e Engenharia</p> <p>MOBFOG - Mostra Brasileira de Foguetes</p> <p>OBA – Olimpíada Brasileira de Astronomia e Astronáutica</p> <p>OBAP - Olimpíada Brasileira de Agropecuária</p> <p>OBB - Olimpíada Brasileira de Biologia</p> <p>OBBS - Olimpíada Brasileira de Biologia Sintética</p> <p>OBF - Olimpíada Brasileira de Física</p> <p>OBFEF - Olimpíada Brasileira de Física das Escolas Públicas</p> <p>OBG - Olimpíada Brasileira de Geografia</p> <p>OBI - Olimpíada Brasileira de Informática</p> <p>OBM - Olimpíada Brasileira de Matemática</p> <p>OBMEP - Olimpíada Brasileira de Matemática das Escolas Públicas + Escolas Privadas</p> <p>OBQ - Olimpíada Brasileira de Química</p> <p>OBQJR - Olimpíada Brasileira de Química Júnior</p> <p>OBR - Olimpíada Brasileira de Robótica – Teórica</p> <p>OBRAC - Olimpíada Brasileira de Cartografia</p> <p>OBS - Olimpíada Brasileira do Saber</p> <p>OBSM - Olimpíada Brasileira de Saúde e Meio Ambiente - FIOCRUZ</p> <p>OBSQ - Olimpíada Brasileira do Ensino Superior de Química</p> <p>OCS - Olimpíada do Conhecimento do SENAI</p>	<p>CIIC - Competição Ibero-Americana de Informática e Computação</p> <p>LARC – Latin American Robotics Competition</p> <p>MCTIC/CNPq - Prêmio MERCOSUL de Ciência e Tecnologia</p> <p>OIAB - Olimpíada Ibero-americana de Biologia</p> <p>OIAQ - Olimpíada Ibero-americana de Química</p> <p>OIBF - Olimpíada Ibero-americana de Física</p> <p>OIM - Olimpíada Ibero-americana de Matemática</p> <p>OLAA - Olimpíada Latino-Americana de Astronomia e Astronáutica</p> <p>OMCS - Olimpíada de Matemática do Cone Sul</p>	<p>ASKF - Association Kangourou sans Frontières - Concurso Canguru de Matemática</p> <p>EGMO - European Girls' Mathematical Olympiad</p> <p>EGOI - European Girls' Olympiad in Informatics</p> <p>EuPhO - European Physics Olympiad</p> <p>GeCAA - Global e-Competition on Astronomy and Astrophysics</p> <p>IAO - International Astronomy Olympiad</p> <p>IBO - Olimpíada Internacional de Biologia</p> <p>ICHO - Olimpíada Internacional de Química</p> <p>IESO - International Earth Science Olympiad</p> <p>IMO - Olimpíada Internacional de Matemática</p> <p>IOAA - International Olympiad on Astronomy and Astrophysics</p> <p>IOI - Olimpíada Internacional de Informática</p> <p>IPhO - Olimpíada Internacional de Física</p> <p>IYPT - Copa do Mundo de Física</p> <p>MOSTRATEC - Mostra Brasileira e Mostra Internacional de Ciência e Tecnologia</p> <p>OIMSF - Olimpíada Internacional de Matemática Sem Fronteiras</p> <p>RIC - Robocup International Competition</p> <p>UPU - Concurso Internacional de Redação de Cartas - União Postal Universal</p>
---------------	----	-----------------------	--	--	--	---

				<p>OGB - Olimpíada Geo-Brasil  OLP - Olimpíada de Língua Portuguesa  ONC - Olimpíada Nacional de Ciências  ONHB - Olimpíada Nacional em História do Brasil  PJS - Projeto Jovem Senador (Senado Federal)  TFC - Torneio Feminino de Computação  TFM - Torneio de Física para Meninas  TMM - Torneio Meninas na Matemática</p>		
Ilha Solteira	FE	Engenharia Civil	<p>OMRP - Olimpíada de Matemática de Rio Preto  OPM - Olimpíada Paulista de Matemática  ORMUB - Olimpíada Regional de Matemática da Unesp-Bauru</p>	<p>OBA – Olimpíada Brasileira de Astronomia e Astronáutica  OBF - Olimpíada Brasileira de Física  OBMEP - Olimpíada Brasileira de Matemática das Escolas Públicas + Escolas Privadas  TMM - Torneio Meninas na Matemática</p>	<p>MCTIC/CNPq - Prêmio MERCOSUL de Ciência e Tecnologia  OIBF - Olimpíada Ibero-americana de Física  OLAA - Olimpíada Latino-Americana de Astronomia e Astronáutica  OMCS - Olimpíada de Matemática do Cone Sul</p>	

Ilha Solteira	FE	Engenharia Elétrica	<p>CA - Concurso Agrinho (FAEP, SENAR-PR)</p> <p>OMM - Olimpíada Mineira de Matemática</p> <p>OMQ - Olimpíada Mineira de Química</p> <p>OMRP - Olimpíada de Matemática de Rio Preto</p> <p>ONNQ - Olimpíada Norte-Nordeste de Química</p> <p>OPM - Olimpíada Paulista de Matemática</p> <p>OQSP - Olimpíada de Química do Estado de São Paulo</p> <p>ORIOM - Olimpíada Rio-clarense de Matemática</p> <p>ORMUB - Olimpíada Regional de Matemática da Unesp-Bauru</p>	<p>CM - Câmara Mirim (Congresso Nacional - Câmara dos Deputados)</p> <p>CCM - Concurso Canguru de Matemática Brasil</p> <p>FEBRACE - Feira Brasileira de Ciências e Engenharia</p> <p>MOBFOG - Mostra Brasileira de Foguetes</p> <p>OBA – Olimpíada Brasileira de Astronomia e Astronáutica</p> <p>OBAP - Olimpíada Brasileira de Agropecuária</p> <p>OBB - Olimpíada Brasileira de Biologia</p> <p>OBBS - Olimpíada Brasileira de Biologia Sintética</p> <p>OBF - Olimpíada Brasileira de Física</p> <p>OBFEP - Olimpíada Brasileira de Física das Escolas Públicas</p> <p>OBG - Olimpíada Brasileira de Geografia</p> <p>OBI - Olimpíada Brasileira de Informática</p> <p>OBM - Olimpíada Brasileira de Matemática</p> <p>OBMEP - Olimpíada Brasileira de Matemática das Escolas Públicas + Escolas Privadas</p> <p>OBQ - Olimpíada Brasileira de Química</p> <p>OBQJR - Olimpíada Brasileira de Química Júnior</p> <p>OBR - Olimpíada Brasileira de Robótica – Teórica</p> <p>OBRAC - Olimpíada Brasileira de Cartografia</p> <p>OBS - Olimpíada Brasileira do Saber</p> <p>OBSM - Olimpíada Brasileira de Saúde e Meio Ambiente - FIOCRUZ</p> <p>OBSQ - Olimpíada Brasileira do Ensino Superior de Química</p> <p>OCS - Olimpíada do Conhecimento do SENAI</p>	<p>CIIC - Competição Ibero-Americana de Informática e Computação</p> <p>LARC – Latin American Robotics Competition</p> <p>MCTIC/CNPq - Prêmio MERCOSUL de Ciência e Tecnologia</p> <p>OIAB - Olimpíada Ibero-americana de Biologia</p> <p>OIAQ - Olimpíada Ibero-americana de Química</p> <p>OIBF - Olimpíada Ibero-americana de Física</p> <p>OIM - Olimpíada Ibero-americana de Matemática</p> <p>OLAA - Olimpíada Latino-Americana de Astronomia e Astronáutica</p> <p>OMCS - Olimpíada de Matemática do Cone Sul</p>	<p>ASKF - Association Kangourou sans Frontières - Concurso Canguru de Matemática</p> <p>EGMO - European Girls' Mathematical Olympiad</p> <p>EGOI - European Girls' Olympiad in Informatics</p> <p>EuPhO - European Physics Olympiad</p> <p>GeCAA - Global e-Competition on Astronomy and Astrophysics</p> <p>IAO - International Astronomy Olympiad</p> <p>IBO - Olimpíada Internacional de Biologia</p> <p>ICHO - Olimpíada Internacional de Química</p> <p>IESO - International Earth Science Olympiad</p> <p>IMO - Olimpíada Internacional de Matemática</p> <p>IOAA - International Olympiad on Astronomy and Astrophysics</p> <p>IOI - Olimpíada Internacional de Informática</p> <p>IPHO - Olimpíada Internacional de Física</p> <p>IYPT - Copa do Mundo de Física</p> <p>MOSTRATEC - Mostra Brasileira e Mostra Internacional de Ciência e Tecnologia</p> <p>OIMSF - Olimpíada Internacional de Matemática Sem Fronteiras</p> <p>RIC - Robocup International Competition</p> <p>UPU - Concurso Internacional de Redação de Cartas - União Postal Universal</p>
---------------	----	---------------------	--	--	--	---



				<p>OGB - Olimpíada Geo-Brasil  OLP - Olimpíada de Língua Portuguesa  ONC - Olimpíada Nacional de Ciências  ONHB - Olimpíada Nacional em História do Brasil  PJS - Projeto Jovem Senador (Senado Federal)  TFC - Torneio Feminino de Computação  TFM - Torneio de Física para Meninas  TMM - Torneio Meninas na Matemática</p>		
Ilha Solteira	FE	Engenharia Mecânica	<p>OMM - Olimpíada Mineira de Matemática  OMQ - Olimpíada Mineira de Química  OMRP - Olimpíada de Matemática de Rio Preto  ONNQ - Olimpíada Norte-Nordeste de Química  OPM - Olimpíada Paulista de Matemática  OQSP - Olimpíada de Química do Estado de São Paulo  ORIOM - Olimpíada Rio-clarense de Matemática  ORMUB - Olimpíada Regional de Matemática da Unesp-Bauru</p>	<p>OBA – Olimpíada Brasileira de Astronomia e Astronáutica  OBF - Olimpíada Brasileira de Física  OBFEP - Olimpíada Brasileira de Física das Escolas Públicas  OBI - Olimpíada Brasileira de Informática  OBM - Olimpíada Brasileira de Matemática  OBMEP - Olimpíada Brasileira de Matemática das Escolas Públicas + Escolas Privadas  OBR - Olimpíada Brasileira de Robótica – Teórica  OBSQ - Olimpíada Brasileira do Ensino Superior de Química</p>	<p>CIIC - Competição Ibero-Americana de Informática e Computação  LARC – Latin American Robotics Competition  MCTIC/CNPq - Prêmio MERCOSUL de Ciência e Tecnologia  OIAQ - Olimpíada Ibero-americana de Química  OIBF - Olimpíada Ibero-americana de Física  OIM - Olimpíada Ibero-americana de Matemática  OLAA - Olimpíada Latino-Americana de Astronomia e Astronáutica  OMCS - Olimpíada de Matemática do Cone Sul</p>	<p>ASKF - Association Kangourou sans Frontières - Concurso Canguru de Matemática  EGMO - European Girls' Mathematical Olympiad  EGOI - European Girls' Olympiad in Informatics  EuPhO - European Physics Olympiad  IAO - International Astronomy Olympiad  IChO - Olimpíada Internacional de Química  IESO - International Earth Science Olympiad  IMO - Olimpíada Internacional de Matemática  IOAA - International Olympiad on Astronomy and Astrophysics  IOI - Olimpíada Internacional de Informática  IPhO - Olimpíada Internacional de Física  IYPT - Copa do Mundo de Física  MOSTRATEC - Mostra Brasileira e Mostra Internacional de Ciência e Tecnologia  OIMSF - Olimpíada Internacional de Matemática Sem Fronteiras</p>

						RIC - Robocup International Competition
Ilha Solteira	FE	Física - licenciatura	<p>CA - Concurso Agrinho (FAEP, SENAR-PR)</p> <p>OMM - Olimpíada Mineira de Matemática</p> <p>OMQ - Olimpíada Mineira de Química</p> <p>OMRP - Olimpíada de Matemática de Rio Preto</p> <p>ONNQ - Olimpíada Norte-Nordeste de Química</p> <p>OPM - Olimpíada Paulista de Matemática</p> <p>ORMUB - Olimpíada Regional de Matemática da Unesp-Bauru</p>	<p>CCM - Concurso Canguru de Matemática Brasil</p> <p>CM - Câmara Mirim (Congresso Nacional - Câmara dos Deputados)</p> <p>FEBRACE - Feira Brasileira de Ciências e Engenharia</p> <p>MOBFOG - Mostra Brasileira de Foguetes</p> <p>OBA – Olimpíada Brasileira de Astronomia e Astronáutica</p> <p>OBAP - Olimpíada Brasileira de Agropecuária</p> <p>OBB - Olimpíada Brasileira de Biologia</p> <p>OBF - Olimpíada Brasileira de Física</p> <p>OBFEP - Olimpíada Brasileira de Física das Escolas Públicas</p> <p>OBG - Olimpíada Brasileira de Geografia</p> <p>OBI - Olimpíada Brasileira de Informática</p> <p>OBM - Olimpíada Brasileira de Matemática</p> <p>OBMEP - Olimpíada Brasileira de Matemática das Escolas Públicas + Escolas Privadas</p> <p>OBQ - Olimpíada Brasileira de Química</p> <p>OBQJR - Olimpíada Brasileira de Química Júnior</p> <p>OBR - Olimpíada Brasileira de Robótica – Teórica</p> <p>OBS - Olimpíada Brasileira do Saber</p> <p>OBSM - Olimpíada Brasileira de Saúde e Meio Ambiente - FIOCRUZ</p> <p>OBSQ - Olimpíada Brasileira do Ensino Superior de Química</p> <p>OCS - Olimpíada do Conhecimento do SENAI</p> <p>OGB - Olimpíada Geo-Brasil</p>	<p>CIIC - Competição Ibero-Americana de Informática e Computação</p> <p>LARC – Latin American Robotics Competition</p> <p>MCTIC/CNPq - Prêmio MERCOSUL de Ciência e Tecnologia</p> <p>OIAB - Olimpíada Ibero-americana de Biologia</p> <p>OIAQ - Olimpíada Ibero-americana de Química</p> <p>OIBF - Olimpíada Ibero-americana de Física</p> <p>OIM - Olimpíada Ibero-americana de Matemática</p> <p>OLAA - Olimpíada Latino-Americana de Astronomia e Astronáutica</p> <p>OMCS - Olimpíada de Matemática do Cone Sul</p>	<p>ASKF - Association Kangourou sans Frontières - Concurso Canguru de Matemática</p> <p>EGMO - European Girls' Mathematical Olympiad</p> <p>EGOI - European Girls' Olympiad in Informatics</p> <p>EuPhO - European Physics Olympiad</p> <p>GeCAA - Global e-Competition on Astronomy and Astrophysics</p> <p>IAO - International Astronomy Olympiad</p> <p>IBO - Olimpíada Internacional de Biologia</p> <p>IChO - Olimpíada Internacional de Química</p> <p>IESO - International Earth Science Olympiad</p> <p>IMO - Olimpíada Internacional de Matemática</p> <p>IOAA - International Olympiad on Astronomy and Astrophysics</p> <p>IOI - Olimpíada Internacional de Informática</p> <p>IPhO - Olimpíada Internacional de Física</p> <p>IYPT - Copa do Mundo de Física</p> <p>MOSTRATEC - Mostra Brasileira e Mostra Internacional de Ciência e Tecnologia</p> <p>OIMSF - Olimpíada Internacional de Matemática Sem Fronteiras</p> <p>RIC - Robocup International Competition</p> <p>UPU - Concurso Internacional de Redação de Cartas - União Postal Universal</p>

				<p>OLP - Olimpíada de Língua Portuguesa</p> <p>ONC - Olimpíada Nacional de Ciências</p> <p>ONHB - Olimpíada Nacional em História do Brasil</p> <p>PJS - Projeto Jovem Senador (Senado Federal)</p> <p>TFC - Torneio Feminino de Computação</p> <p>TFM - Torneio de Física para Meninas</p> <p>TMM - Torneio Meninas na Matemática</p>		
Ilha Solteira	FE	Matemática - licenciatura	<p>OMRP - Olimpíada de Matemática de Rio Preto</p> <p>OPM - Olimpíada Paulista de Matemática</p> <p>ORMUB - Olimpíada Regional de Matemática da Unesp-Bauru</p>	<p>CCM - Concurso Canguru de Matemática Brasil</p> <p>OBA – Olimpíada Brasileira de Astronomia e Astronáutica</p> <p>OBF - Olimpíada Brasileira de Física</p> <p>OBFEP - Olimpíada Brasileira de Física das Escolas Públicas</p> <p>OBI - Olimpíada Brasileira de Informática</p> <p>OBM - Olimpíada Brasileira de Matemática</p> <p>OBMEP - Olimpíada Brasileira de Matemática das Escolas Públicas + Escolas Privadas</p> <p>OBQ - Olimpíada Brasileira de Química</p> <p>OBS - Olimpíada Brasileira do Saber</p> <p>TMM - Torneio Meninas na Matemática</p>	<p>OIAQ - Olimpíada Ibero-americana de Química</p> <p>OIBF - Olimpíada Ibero-americana de Física</p> <p>OIM - Olimpíada Ibero-americana de Matemática</p> <p>OLAA - Olimpíada Latino-Americana de Astronomia e Astronáutica</p> <p>OMCS - Olimpíada de Matemática do Cone Sul</p>	<p>ASKF - Association Kangourou sans Frontières - Concurso Canguru de Matemática</p> <p>EGMO - European Girls' Mathematical Olympiad</p> <p>EGOI - European Girls' Olympiad in Informatics</p> <p>IAO - International Astronomy Olympiad</p> <p>IChO - Olimpíada Internacional de Química</p> <p>IMO - Olimpíada Internacional de Matemática</p> <p>IOAA - International Olympiad on Astronomy and Astrophysics</p> <p>IPhO - Olimpíada Internacional de Física</p> <p>IYPT - Copa do Mundo de Física</p> <p>OIMSF - Olimpíada Internacional de Matemática Sem Fronteiras</p>

Ilha Solteira	FE	Zootecnia	<p>CA - Concurso Agrinho (FAEP, SENAR-PR)</p> <p>OMM - Olimpíada Mineira de Matemática</p> <p>OMQ - Olimpíada Mineira de Química</p> <p>OMRP - Olimpíada de Matemática de Rio Preto</p> <p>ONNQ - Olimpíada Norte-Nordeste de Química</p> <p>OPM - Olimpíada Paulista de Matemática</p> <p>ORMUB - Olimpíada Regional de Matemática da Unesp-Bauru</p>	<p>CCM - Concurso Canguru de Matemática Brasil</p> <p>CM - Câmara Mirim (Congresso Nacional - Câmara dos Deputados)</p> <p>FEBRACE - Feira Brasileira de Ciências e Engenharia</p> <p>MOBFOG - Mostra Brasileira de Foguetes</p> <p>OBA – Olimpíada Brasileira de Astronomia e Astronáutica</p> <p>OBAP - Olimpíada Brasileira de Agropecuária</p> <p>OBB - Olimpíada Brasileira de Biologia</p> <p>OBBS - Olimpíada Brasileira de Biologia Sintética</p> <p>OBF - Olimpíada Brasileira de Física</p> <p>OBFEF - Olimpíada Brasileira de Física das Escolas Públicas</p> <p>OBG - Olimpíada Brasileira de Geografia</p> <p>OBI - Olimpíada Brasileira de Informática</p> <p>OBM - Olimpíada Brasileira de Matemática</p> <p>OBMEP - Olimpíada Brasileira de Matemática das Escolas Públicas + Escolas Privadas</p> <p>OBQ - Olimpíada Brasileira de Química</p> <p>OBQJR - Olimpíada Brasileira de Química Júnior</p> <p>OBR - Olimpíada Brasileira de Robótica – Teórica</p> <p>OBS - Olimpíada Brasileira do Saber</p> <p>OBSM - Olimpíada Brasileira de Saúde e Meio Ambiente - FIOCRUZ</p> <p>OBSQ - Olimpíada Brasileira do Ensino Superior de Química</p> <p>OCS - Olimpíada do Conhecimento do SENAI</p> <p>OGB - Olimpíada Geo-Brasil</p>	<p>CIIC - Competição Ibero-Americana de Informática e Computação</p> <p>LARC – Latin American Robotics Competition</p> <p>MCTIC/CNPq - Prêmio MERCOSUL de Ciência e Tecnologia</p> <p>OIAB - Olimpíada Ibero-americana de Biologia</p> <p>OIAQ - Olimpíada Ibero-americana de Química</p> <p>OIBF - Olimpíada Ibero-americana de Física</p> <p>OIM - Olimpíada Ibero-americana de Matemática</p> <p>OLAA - Olimpíada Latino-Americana de Astronomia e Astronáutica</p> <p>OMCS - Olimpíada de Matemática do Cone Sul</p>	<p>ASKF - Association Kangourou sans Frontières - Concurso Canguru de Matemática</p> <p>EGMO - European Girls' Mathematical Olympiad</p> <p>EGOI - European Girls' Olympiad in Informatics</p> <p>EuPhO - European Physics Olympiad</p> <p>GeCAA - Global e-Competition on Astronomy and Astrophysics</p> <p>IAO - International Astronomy Olympiad</p> <p>IBO - Olimpíada Internacional de Biologia</p> <p>IChO - Olimpíada Internacional de Química</p> <p>IESO - International Earth Science Olympiad</p> <p>IMO - Olimpíada Internacional de Matemática</p> <p>IOAA - International Olympiad on Astronomy and Astrophysics</p> <p>IOI - Olimpíada Internacional de Informática</p> <p>IPhO - Olimpíada Internacional de Física</p> <p>IYPT - Copa do Mundo de Física</p> <p>MOSTRATEC - Mostra Brasileira e Mostra Internacional de Ciência e Tecnologia</p> <p>OIMSF - Olimpíada Internacional de Matemática Sem Fronteiras</p> <p>RIC - Robocup International Competition</p> <p>UPU - Concurso Internacional de Redação de Cartas - União Postal Universal</p>
---------------	----	-----------	--	---	--	---

				<p>OLP - Olimpíada de Língua Portuguesa</p> <p>ONC - Olimpíada Nacional de Ciências</p> <p>ONHB - Olimpíada Nacional em História do Brasil</p> <p>PJS - Projeto Jovem Senador (Senado Federal)</p> <p>TFC - Torneio Feminino de Computação</p> <p>TFM - Torneio de Física para Meninas</p> <p>TMM - Torneio Meninas na Matemática</p>		
Itapeva	ICE	Engenharia de Produção	<p>CA - Concurso Agrinho (FAEP, SENAR-PR)</p> <p>OMM - Olimpíada Mineira de Matemática</p> <p>OMQ - Olimpíada Mineira de Química</p> <p>OMRP - Olimpíada de Matemática de Rio Preto</p> <p>ONNQ - Olimpíada Norte-Nordeste de Química</p> <p>OPM - Olimpíada Paulista de Matemática</p> <p>OQSP - Olimpíada de Química do Estado de São Paulo</p> <p>ORIOM - Olimpíada Rio-clarense de Matemática</p> <p>ORMUB - Olimpíada Regional de Matemática da Unesp-Bauru</p>	<p>CCM - Concurso Canguru de Matemática Brasil</p> <p>CM - Câmara Mirim (Congresso Nacional - Câmara dos Deputados)</p> <p>FEBRACE - Feira Brasileira de Ciências e Engenharia</p> <p>MOBFOG - Mostra Brasileira de Foguetes</p> <p>OBA - Olimpíada Brasileira de Astronomia e Astronáutica</p> <p>OBAP - Olimpíada Brasileira de Agropecuária</p> <p>OBB - Olimpíada Brasileira de Biologia</p> <p>OBBS - Olimpíada Brasileira de Biologia Sintética</p> <p>OBF - Olimpíada Brasileira de Física</p> <p>OBFEP - Olimpíada Brasileira de Física das Escolas Públicas</p> <p>OBG - Olimpíada Brasileira de Geografia</p> <p>OBI - Olimpíada Brasileira de Informática</p> <p>OBM - Olimpíada Brasileira de Matemática</p> <p>OBMEP - Olimpíada Brasileira de Matemática das Escolas Públicas + Escolas Privadas</p> <p>OBQ - Olimpíada Brasileira de Química</p>	<p>CIIC - Competição Ibero-Americana de Informática e Computação</p> <p>LARC - Latin American Robotics Competition</p> <p>MCTIC/CNPq - Prêmio MERCOSUL de Ciência e Tecnologia</p> <p>OIAB - Olimpíada Ibero-americana de Biologia</p> <p>OIAQ - Olimpíada Ibero-americana de Química</p> <p>OIBF - Olimpíada Ibero-americana de Física</p> <p>OIM - Olimpíada Ibero-americana de Matemática</p> <p>OLAA - Olimpíada Latino-Americana de Astronomia e Astronáutica</p> <p>OMCS - Olimpíada de Matemática do Cone Sul</p>	<p>ASKF - Association Kangourou sans Frontières - Concurso Canguru de Matemática</p> <p>EGMO - European Girls' Mathematical Olympiad</p> <p>EGOI - European Girls' Olympiad in Informatics</p> <p>EuPhO - European Physics Olympiad</p> <p>GeCAA - Global e-Competition on Astronomy and Astrophysics</p> <p>IAO - International Astronomy Olympiad</p> <p>IBO - Olimpíada Internacional de Biologia</p> <p>ICHO - Olimpíada Internacional de Química</p> <p>IESO - International Earth Science Olympiad</p> <p>IMO - Olimpíada Internacional de Matemática</p> <p>IOAA - International Olympiad on Astronomy and Astrophysics</p> <p>IOI - Olimpíada Internacional de Informática</p> <p>IPhO - Olimpíada Internacional de Física</p> <p>IYPT - Copa do Mundo de Física</p> <p>MOSTRATEC - Mostra Brasileira e Mostra Internacional de Ciência e Tecnologia</p>

				<p>OBQJR - Olimpíada Brasileira de Química Júnior</p> <p>OBR - Olimpíada Brasileira de Robótica – Teórica</p> <p>OBRAC - Olimpíada Brasileira de Cartografia</p> <p>OBS - Olimpíada Brasileira do Saber</p> <p>OBSM - Olimpíada Brasileira de Saúde e Meio Ambiente - FIOCRUZ</p> <p>OBSQ - Olimpíada Brasileira do Ensino Superior de Química</p> <p>OCS - Olimpíada do Conhecimento do SENAI</p> <p>OGB - Olimpíada Geo-Brasil</p> <p>OLP - Olimpíada de Língua Portuguesa</p> <p>ONC - Olimpíada Nacional de Ciências</p> <p>ONHB - Olimpíada Nacional em História do Brasil</p> <p>PJS - Projeto Jovem Senador (Senado Federal)</p> <p>TFC - Torneio Feminino de Computação</p> <p>TFM - Torneio de Física para Meninas</p> <p>TMM - Torneio Meninas na Matemática</p>		<p>OIMSF - Olimpíada Internacional de Matemática Sem Fronteiras</p> <p>RIC - Robocup International Competition</p> <p>UPU - Concurso Internacional de Redação de Cartas - União Postal Universal</p>
--	--	--	--	--	--	--

Itapeva	ICE	Engenharia Industrial - Madeira	<p>CA - Concurso Agrinho (FAEP, SENAR-PR)</p> <p>OMM - Olimpíada Mineira de Matemática</p> <p>OMQ - Olimpíada Mineira de Química</p> <p>OMRP - Olimpíada de Matemática de Rio Preto</p> <p>ONNQ - Olimpíada Norte-Nordeste de Química</p> <p>OPM - Olimpíada Paulista de Matemática</p> <p>OQSP - Olimpíada de Química do Estado de São Paulo</p> <p>ORIOM - Olimpíada Rio-clarense de Matemática</p> <p>ORMUB - Olimpíada Regional de Matemática da Unesp-Bauru</p>	<p>CCM - Concurso Canguru de Matemática Brasil</p> <p>CM - Câmara Mirim (Congresso Nacional - Câmara dos Deputados)</p> <p>FEBRACE - Feira Brasileira de Ciências e Engenharia</p> <p>MOBFOG - Mostra Brasileira de Foguetes</p> <p>OBA – Olimpíada Brasileira de Astronomia e Astronáutica</p> <p>OBAP - Olimpíada Brasileira de Agropecuária</p> <p>OBB - Olimpíada Brasileira de Biologia</p> <p>OBBS - Olimpíada Brasileira de Biologia Sintética</p> <p>OBF - Olimpíada Brasileira de Física</p> <p>OBFEP - Olimpíada Brasileira de Física das Escolas Públicas</p> <p>OBG - Olimpíada Brasileira de Geografia</p> <p>OBI - Olimpíada Brasileira de Informática</p> <p>OBM - Olimpíada Brasileira de Matemática</p> <p>OBMEP - Olimpíada Brasileira de Matemática das Escolas Públicas + Escolas Privadas</p> <p>OBQ - Olimpíada Brasileira de Química</p> <p>OBQJR - Olimpíada Brasileira de Química Júnior</p> <p>OBR - Olimpíada Brasileira de Robótica – Teórica</p> <p>OBRAC - Olimpíada Brasileira de Cartografia</p> <p>OBS - Olimpíada Brasileira do Saber</p> <p>OBSM - Olimpíada Brasileira de Saúde e Meio Ambiente - FIOCRUZ</p> <p>OBSQ - Olimpíada Brasileira do Ensino Superior de Química</p> <p>OCS - Olimpíada do Conhecimento do SENAI</p>	<p>CIIC - Competição Ibero-Americana de Informática e Computação</p> <p>LARC – Latin American Robotics Competition</p> <p>MCTIC/CNPq - Prêmio MERCOSUL de Ciência e Tecnologia</p> <p>OIAB - Olimpíada Ibero-americana de Biologia</p> <p>OIAQ - Olimpíada Ibero-americana de Química</p> <p>OIBF - Olimpíada Ibero-americana de Física</p> <p>OIM - Olimpíada Ibero-americana de Matemática</p> <p>OLAA - Olimpíada Latino-Americana de Astronomia e Astronáutica</p> <p>OMCS - Olimpíada de Matemática do Cone Sul</p>	<p>ASKF - Association Kangourou sans Frontières - Concurso Canguru de Matemática</p> <p>EGMO - European Girls' Mathematical Olympiad</p> <p>EGOI - European Girls' Olympiad in Informatics</p> <p>EuPhO - European Physics Olympiad</p> <p>GeCAA - Global e-Competition on Astronomy and Astrophysics</p> <p>IAO - International Astronomy Olympiad</p> <p>IBO - Olimpíada Internacional de Biologia</p> <p>ICHO - Olimpíada Internacional de Química</p> <p>IESO - International Earth Science Olympiad</p> <p>IMO - Olimpíada Internacional de Matemática</p> <p>IOAA - International Olympiad on Astronomy and Astrophysics</p> <p>IOI - Olimpíada Internacional de Informática</p> <p>IPHO - Olimpíada Internacional de Física</p> <p>IYPT - Copa do Mundo de Física</p> <p>MOSTRATEC - Mostra Brasileira e Mostra Internacional de Ciência e Tecnologia</p> <p>OIMSF - Olimpíada Internacional de Matemática Sem Fronteiras</p> <p>RIC - Robocup International Competition</p> <p>UPU - Concurso Internacional de Redação de Cartas - União Postal Universal</p>
---------	-----	---------------------------------	--	--	--	---

				<p>OGB - Olimpíada Geo-Brasil  OLP - Olimpíada de Língua Portuguesa  ONC - Olimpíada Nacional de Ciências  ONHB - Olimpíada Nacional em História do Brasil  PJS - Projeto Jovem Senador (Senado Federal)  TFC - Torneio Feminino de Computação  TFM - Torneio de Física para Meninas  TMM - Torneio Meninas na Matemática</p>		
Jaboticabal	FCAV	Administração	<p>OMM - Olimpíada Mineira de Matemática  OMRP - Olimpíada de Matemática de Rio Preto  OPM - Olimpíada Paulista de Matemática  ORMUB - Olimpíada Regional de Matemática da Unesp-Bauru</p>	<p>OBG - Olimpíada Brasileira de Geografia  OBI - Olimpíada Brasileira de Informática  OBM - Olimpíada Brasileira de Matemática  OBMEP - Olimpíada Brasileira de Matemática das Escolas Públicas + Escolas Privadas  OGB - Olimpíada Geo-Brasil  OLP - Olimpíada de Língua Portuguesa  ONHB - Olimpíada Nacional em História do Brasil  TFC - Torneio Feminino de Computação  TMM - Torneio Meninas na Matemática</p>	<p>CIIC - Competição Ibero-Americana de Informática e Computação  MCTIC/CNPq - Prêmio MERCOSUL de Ciência e Tecnologia  OIM - Olimpíada Ibero-americana de Matemática  OMCS - Olimpíada de Matemática do Cone Sul</p>	<p>ASKF - Association Kangourou sans Frontières - Concurso Canguru de Matemática  EGMO - European Girls' Mathematical Olympiad  EGOI - European Girls' Olympiad in Informatics  IMO - Olimpíada Internacional de Matemática  IOI - Olimpíada Internacional de Informática  MOSTRATEC - Mostra Brasileira e Mostra Internacional de Ciência e Tecnologia  OIMSF - Olimpíada Internacional de Matemática Sem Fronteiras  RIC - Robocup International Competition  UPU - Concurso Internacional de Redação de Cartas - União Postal Universal</p>
Jaboticabal	FCAV	Engenharia Agrônoma		<p>OBF - Olimpíada Brasileira de Física  OBMEP - Olimpíada Brasileira de Matemática das Escolas Públicas + Escolas Privadas</p>		



Jaboticabal	FCAV	Medicina Veterinária		<p>FEBRACE - Feira Brasileira de Ciências e Engenharia</p> <p>OBAP - Olimpíada Brasileira de Agropecuária</p> <p>OBB - Olimpíada Brasileira de Biologia</p> <p>OBS - Olimpíada Brasileira do Saber</p> <p>OCS - Olimpíada do Conhecimento do SENAI</p> <p>ONC - Olimpíada Nacional de Ciências</p>	<p>MCTIC/CNPq - Prêmio MERCOSUL de Ciência e Tecnologia</p> <p>OIAB - Olimpíada Ibero-americana de Biologia</p>	<p>IBO - Olimpíada Internacional de Biologia</p> <p>IESO - International Earth Science Olympiad</p> <p>MOSTRATEC - Mostra Brasileira e Mostra Internacional de Ciência e Tecnologia</p>
Jaboticabal	FCAV	Zootecnia	<p>CA - Concurso Agrinho (FAEP, SENAR-PR)</p> <p>OMM - Olimpíada Mineira de Matemática</p> <p>OMQ - Olimpíada Mineira de Química</p> <p>OMRP - Olimpíada de Matemática de Rio Preto</p> <p>ONNQ - Olimpíada Norte-Nordeste de Química</p> <p>OPM - Olimpíada Paulista de Matemática</p> <p>OQSP - Olimpíada de Química do Estado de São Paulo</p> <p>ORIOM - Olimpíada Rio-clarense de Matemática</p> <p>ORMUB - Olimpíada Regional de Matemática da Unesp-Bauru</p>	<p>CCM - Concurso Canguru de Matemática Brasil</p> <p>CM - Câmara Mirim (Congresso Nacional - Câmara dos Deputados)</p> <p>FEBRACE - Feira Brasileira de Ciências e Engenharia</p> <p>MOBFOG - Mostra Brasileira de Foguetes</p> <p>OBA - Olimpíada Brasileira de Astronomia e Astronáutica</p> <p>OBAP - Olimpíada Brasileira de Agropecuária</p> <p>OBB - Olimpíada Brasileira de Biologia</p> <p>OBF - Olimpíada Brasileira de Física</p> <p>OBFEF - Olimpíada Brasileira de Física das Escolas Públicas</p> <p>OBG - Olimpíada Brasileira de Geografia</p> <p>OBI - Olimpíada Brasileira de Informática</p> <p>OBM - Olimpíada Brasileira de Matemática</p> <p>OBMEP - Olimpíada Brasileira de Matemática das Escolas Públicas + Escolas Privadas</p> <p>OBQ - Olimpíada Brasileira de Química</p> <p>OBQJR - Olimpíada Brasileira de Química Júnior</p> <p>OBR - Olimpíada Brasileira de Robótica – Teórica</p> <p>OBRAC - Olimpíada Brasileira de Cartografia</p>	<p>CIIC - Competição Ibero-Americana de Informática e Computação</p> <p>LARC – Latin American Robotics Competition</p> <p>MCTIC/CNPq - Prêmio MERCOSUL de Ciência e Tecnologia</p> <p>OIAB - Olimpíada Ibero-americana de Biologia</p> <p>OIAQ - Olimpíada Ibero-americana de Química</p> <p>OIBF - Olimpíada Ibero-americana de Física</p> <p>OIM - Olimpíada Ibero-americana de Matemática</p> <p>OLAA - Olimpíada Latino-Americana de Astronomia e Astronáutica</p> <p>OMCS - Olimpíada de Matemática do Cone Sul</p>	<p>ASKF - Association Kangourou sans Frontières - Concurso Canguru de Matemática</p> <p>EGMO - European Girls' Mathematical Olympiad</p> <p>EGOI - European Girls' Olympiad in Informatics</p> <p>EuPhO - European Physics Olympiad</p> <p>GeCAA - Global e-Competition on Astronomy and Astrophysics</p> <p>IAO - International Astronomy Olympiad</p> <p>IBO - Olimpíada Internacional de Biologia</p> <p>IChO - Olimpíada Internacional de Química</p> <p>IESO - International Earth Science Olympiad</p> <p>IMO - Olimpíada Internacional de Matemática</p> <p>IOAA - International Olympiad on Astronomy and Astrophysics</p> <p>IOI - Olimpíada Internacional de Informática</p> <p>IPhO - Olimpíada Internacional de Física</p> <p>IYPT - Copa do Mundo de Física</p> <p>MOSTRATEC - Mostra Brasileira e Mostra Internacional de Ciência e Tecnologia</p> <p>OIMSF - Olimpíada Internacional de Matemática Sem Fronteiras</p>

				<p>OBS - Olimpíada Brasileira do Saber</p> <p>OBBSM - Olimpíada Brasileira de Saúde e Meio Ambiente - FIOCRUZ</p> <p>OBSQ - Olimpíada Brasileira do Ensino Superior de Química</p> <p>OCS - Olimpíada do Conhecimento do SENAI</p> <p>OGB - Olimpíada Geo-Brasil</p> <p>OLP - Olimpíada de Língua Portuguesa</p> <p>ONC - Olimpíada Nacional de Ciências</p> <p>ONHB - Olimpíada Nacional em História do Brasil</p> <p>PJS - Projeto Jovem Senador (Senado Federal)</p> <p>TFC - Torneio Feminino de Computação</p> <p>TFM - Torneio de Física para Meninas</p> <p>TMM - Torneio Meninas na Matemática</p>		<p>RIC - Robocup International Competition</p> <p>UPU - Concurso Internacional de Redação de Cartas - União Postal Universal</p>
--	--	--	--	--	--	--

Marília	FFC	Biblioteconomia	<p>CA - Concurso Agrinho (FAEP, SENAR-PR)</p> <p>OMM - Olimpíada Mineira de Matemática</p> <p>OMQ - Olimpíada Mineira de Química</p> <p>OMRP - Olimpíada de Matemática de Rio Preto</p> <p>ONNQ - Olimpíada Norte-Nordeste de Química</p> <p>OPM - Olimpíada Paulista de Matemática</p> <p>OQSP - Olimpíada de Química do Estado de São Paulo</p> <p>ORIOM - Olimpíada Rio-clarense de Matemática</p> <p>ORMUB - Olimpíada Regional de Matemática da Unesp-Bauru</p>	<p>CCM - Concurso Canguru de Matemática Brasil</p> <p>CM - Câmara Mirim (Congresso Nacional - Câmara dos Deputados)</p> <p>FEBRACE - Feira Brasileira de Ciências e Engenharia</p> <p>MOBFOG - Mostra Brasileira de Foguetes</p> <p>OBA – Olimpíada Brasileira de Astronomia e Astronáutica</p> <p>OBAP - Olimpíada Brasileira de Agropecuária</p> <p>OBB - Olimpíada Brasileira de Biologia</p> <p>OBBS - Olimpíada Brasileira de Biologia Sintética</p> <p>OBF - Olimpíada Brasileira de Física</p> <p>OBFEP - Olimpíada Brasileira de Física das Escolas Públicas</p> <p>OBG - Olimpíada Brasileira de Geografia</p> <p>OBI - Olimpíada Brasileira de Informática</p> <p>OBM - Olimpíada Brasileira de Matemática</p> <p>OBMEP - Olimpíada Brasileira de Matemática das Escolas Públicas + Escolas Privadas</p> <p>OBQ - Olimpíada Brasileira de Química</p> <p>OBQJR - Olimpíada Brasileira de Química Júnior</p> <p>OBR - Olimpíada Brasileira de Robótica – Teórica</p> <p>OBRAC - Olimpíada Brasileira de Cartografia</p> <p>OBS - Olimpíada Brasileira do Saber</p> <p>OBSM - Olimpíada Brasileira de Saúde e Meio Ambiente - FIOCRUZ</p> <p>OBSQ - Olimpíada Brasileira do Ensino Superior de Química</p> <p>OCS - Olimpíada do Conhecimento do SENAI</p>	<p>CIIC - Competição Ibero-Americana de Informática e Computação</p> <p>LARC – Latin American Robotics Competition</p> <p>MCTIC/CNPq - Prêmio MERCOSUL de Ciência e Tecnologia</p> <p>OIAB - Olimpíada Ibero-americana de Biologia</p> <p>OIAQ - Olimpíada Ibero-americana de Química</p> <p>OIBF - Olimpíada Ibero-americana de Física</p> <p>OIM - Olimpíada Ibero-americana de Matemática</p> <p>OLAA - Olimpíada Latino-Americana de Astronomia e Astronáutica</p> <p>OMCS - Olimpíada de Matemática do Cone Sul</p>	<p>ASKF - Association Kangourou sans Frontières - Concurso Canguru de Matemática</p> <p>EGMO - European Girls' Mathematical Olympiad</p> <p>EGOI - European Girls' Olympiad in Informatics</p> <p>EuPhO - European Physics Olympiad</p> <p>GeCAA - Global e-Competition on Astronomy and Astrophysics</p> <p>IAO - International Astronomy Olympiad</p> <p>IBO - Olimpíada Internacional de Biologia</p> <p>ICHO - Olimpíada Internacional de Química</p> <p>IESO - International Earth Science Olympiad</p> <p>IMO - Olimpíada Internacional de Matemática</p> <p>IOAA - International Olympiad on Astronomy and Astrophysics</p> <p>IOI - Olimpíada Internacional de Informática</p> <p>IPHO - Olimpíada Internacional de Física</p> <p>IYPT - Copa do Mundo de Física</p> <p>MOSTRATEC - Mostra Brasileira e Mostra Internacional de Ciência e Tecnologia</p> <p>OIMSF - Olimpíada Internacional de Matemática Sem Fronteiras</p> <p>RIC - Robocup International Competition</p> <p>UPU - Concurso Internacional de Redação de Cartas - União Postal Universal</p>
---------	-----	-----------------	--	--	--	---

				<p>OGB - Olimpíada Geo-Brasil  OLP - Olimpíada de Língua Portuguesa  ONC - Olimpíada Nacional de Ciências  ONHB - Olimpíada Nacional em História do Brasil  PJS - Projeto Jovem Senador (Senado Federal)  TFC - Torneio Feminino de Computação  TFM - Torneio de Física para Meninas  TMM - Torneio Meninas na Matemática</p>		
Marília	FFC	Fisioterapia		<p>OBB - Olimpíada Brasileira de Biologia  OBS - Olimpíada Brasileira do Saber</p>		
Marília	FFC	Terapia Ocupacional	<p>OMRP - Olimpíada de Matemática de Rio Preto  OPM - Olimpíada Paulista de Matemática  ORMUB - Olimpíada Regional de Matemática da Unesp-Bauru</p>	<p>OBB - Olimpíada Brasileira de Biologia  OBR - Olimpíada Brasileira de Robótica – Teórica  OBS - Olimpíada Brasileira do Saber  OBSM - Olimpíada Brasileira de Saúde e Meio Ambiente - FIOCRUZ</p>	<p>CIIC - Competição Ibero-Americana de Informática e Computação  LARC – Latin American Robotics Competition</p>	
Ourinhos	FCTE	Geografia - bacharelado e licenciatura		<p>CM - Câmara Mirim (Congresso Nacional - Câmara dos Deputados)  FEBRACE - Feira Brasileira de Ciências e Engenharia  OBA – Olimpíada Brasileira de Astronomia e Astronáutica  OBAP - Olimpíada Brasileira de Agropecuária  OBG - Olimpíada Brasileira de Geografia  OBR - Olimpíada Brasileira de Robótica – Teórica  OBRAC - Olimpíada Brasileira de Cartografia  OBS - Olimpíada Brasileira do Saber  OBSM - Olimpíada Brasileira de Saúde e Meio Ambiente - FIOCRUZ  OGB - Olimpíada Geo-Brasil  ONC - Olimpíada Nacional de Ciências</p>	<p>CIIC - Competição Ibero-Americana de Informática e Computação  LARC – Latin American Robotics Competition  MCTIC/CNPq - Prêmio MERCOSUL de Ciência e Tecnologia  OLAA - Olimpíada Latino-Americana de Astronomia e Astronáutica</p>	<p>GeCAA - Global e-Competition on Astronomy and Astrophysics  IAO - International Astronomy Olympiad  IESO - International Earth Science Olympiad  IOAA - International Olympiad on Astronomy and Astrophysics  IOI - Olimpíada Internacional de Informática  MOSTRATEC - Mostra Brasileira e Mostra Internacional de Ciência e Tecnologia  RIC - Robocup International Competition  UPU - Concurso Internacional de Redação de Cartas - União Postal Universal</p>

				<p>ONHB - Olimpíada Nacional em História do Brasil</p> <p>PJS - Projeto Jovem Senador (Senado Federal)</p>		
Presidente Prudente	FCT	Ciência da Computação	<p>OMM - Olimpíada Mineira de Matemática</p> <p>OMRP - Olimpíada de Matemática de Rio Preto</p> <p>OPM - Olimpíada Paulista de Matemática</p> <p>ORMUB - Olimpíada Regional de Matemática da Unesp-Bauru</p>	<p>CCM - Concurso Canguru de Matemática Brasil</p> <p>OBF - Olimpíada Brasileira de Física</p> <p>OBFEF - Olimpíada Brasileira de Física das Escolas Públicas</p> <p>OBI - Olimpíada Brasileira de Informática</p> <p>OBM - Olimpíada Brasileira de Matemática</p> <p>OBMEP - Olimpíada Brasileira de Matemática das Escolas Públicas + Escolas Privadas</p> <p>OBR - Olimpíada Brasileira de Robótica – Teórica</p> <p>OLP - Olimpíada de Língua Portuguesa</p> <p>ONC - Olimpíada Nacional de Ciências</p> <p>TFC - Torneio Feminino de Computação</p> <p>TMM - Torneio Meninas na Matemática</p>	<p>CIIC - Competição Ibero-Americana de Informática e Computação</p> <p>LARC – Latin American Robotics Competition</p> <p>MCTIC/CNPq - Prêmio MERCOSUL de Ciência e Tecnologia</p> <p>OIBF - Olimpíada Ibero-americana de Física</p> <p>OIM - Olimpíada Ibero-americana de Matemática</p> <p>OMCS - Olimpíada de Matemática do Cone Sul</p>	<p>IMO - Olimpíada Internacional de Matemática</p> <p>OIMSF - Olimpíada Internacional de Matemática Sem Fronteiras</p> <p>RIC - Robocup International Competition</p>

Presidente Prudente	FCT	Educação Física - bacharelado e licenciatura	<p>CA - Concurso Agrinho (FAEP, SENAR-PR)</p> <p>OMM - Olimpíada Mineira de Matemática</p> <p>OMQ - Olimpíada Mineira de Química</p> <p>OMRP - Olimpíada de Matemática de Rio Preto</p> <p>ONNQ - Olimpíada Norte-Nordeste de Química</p> <p>OPM - Olimpíada Paulista de Matemática</p> <p>OQSP - Olimpíada de Química do Estado de São Paulo</p> <p>ORIOM - Olimpíada Rio-clarense de Matemática</p> <p>ORMUB - Olimpíada Regional de Matemática da Unesp-Bauru</p>	<p>CCM - Concurso Canguru de Matemática Brasil</p> <p>CM - Câmara Mirim (Congresso Nacional - Câmara dos Deputados)</p> <p>FEBRACE - Feira Brasileira de Ciências e Engenharia</p> <p>MOBFOG - Mostra Brasileira de Foguetes</p> <p>OBA – Olimpíada Brasileira de Astronomia e Astronáutica</p> <p>OBAP - Olimpíada Brasileira de Agropecuária</p> <p>OBB - Olimpíada Brasileira de Biologia</p> <p>OBBS - Olimpíada Brasileira de Biologia Sintética</p> <p>OBF - Olimpíada Brasileira de Física</p> <p>OBFEP - Olimpíada Brasileira de Física das Escolas Públicas</p> <p>OBG - Olimpíada Brasileira de Geografia</p> <p>OBI - Olimpíada Brasileira de Informática</p> <p>OBM - Olimpíada Brasileira de Matemática</p> <p>OBMEP - Olimpíada Brasileira de Matemática das Escolas Públicas + Escolas Privadas</p> <p>OBQ - Olimpíada Brasileira de Química</p> <p>OBQJR - Olimpíada Brasileira de Química Júnior</p> <p>OBR - Olimpíada Brasileira de Robótica – Teórica</p> <p>OBRAC - Olimpíada Brasileira de Cartografia</p> <p>OBS - Olimpíada Brasileira do Saber</p> <p>OBSM - Olimpíada Brasileira de Saúde e Meio Ambiente - FIOCRUZ</p> <p>OBSQ - Olimpíada Brasileira do Ensino Superior de Química</p> <p>OCS - Olimpíada do Conhecimento do SENAI</p>	<p>CIIC - Competição Ibero-Americana de Informática e Computação</p> <p>LARC – Latin American Robotics Competition</p> <p>MCTIC/CNPq - Prêmio MERCOSUL de Ciência e Tecnologia</p> <p>OIAB - Olimpíada Ibero-americana de Biologia</p> <p>OIAQ - Olimpíada Ibero-americana de Química</p> <p>OIBF - Olimpíada Ibero-americana de Física</p> <p>OIM - Olimpíada Ibero-americana de Matemática</p> <p>OLAA - Olimpíada Latino-Americana de Astronomia e Astronáutica</p> <p>OMCS - Olimpíada de Matemática do Cone Sul</p>	<p>ASKF - Association Kangourou sans Frontières - Concurso Canguru de Matemática</p> <p>EGMO - European Girls' Mathematical Olympiad</p> <p>EGOI - European Girls' Olympiad in Informatics</p> <p>EuPhO - European Physics Olympiad</p> <p>GeCAA - Global e-Competition on Astronomy and Astrophysics</p> <p>IAO - International Astronomy Olympiad</p> <p>IBO - Olimpíada Internacional de Biologia</p> <p>IChO - Olimpíada Internacional de Química</p> <p>IESO - International Earth Science Olympiad</p> <p>IMO - Olimpíada Internacional de Matemática</p> <p>IOAA - International Olympiad on Astronomy and Astrophysics</p> <p>IOI - Olimpíada Internacional de Informática</p> <p>IPhO - Olimpíada Internacional de Física</p> <p>IYPT - Copa do Mundo de Física</p> <p>MOSTRATEC - Mostra Brasileira e Mostra Internacional de Ciência e Tecnologia</p> <p>OIMSF - Olimpíada Internacional de Matemática Sem Fronteiras</p> <p>RIC - Robocup International Competition</p> <p>UPU - Concurso Internacional de Redação de Cartas - União Postal Universal</p>
---------------------	-----	--	--	--	--	---

				OGB - Olimpíada Geo-Brasil OLP - Olimpíada de Língua Portuguesa ONC - Olimpíada Nacional de Ciências ONHB - Olimpíada Nacional em História do Brasil PJS - Projeto Jovem Senador (Senado Federal) TFC - Torneio Feminino de Computação TFM - Torneio de Física para Meninas TMM - Torneio Meninas na Matemática		
--	--	--	--	--	--	--

Presidente Prudente	FCT	Engenharia Ambiental	<p>OMRP - Olimpíada de Matemática de Rio Preto</p> <p>OPM - Olimpíada Paulista de Matemática</p> <p>OQSP - Olimpíada de Química do Estado de São Paulo</p> <p>ORIOM - Olimpíada Rio-clarense de Matemática</p> <p>ORMUB - Olimpíada Regional de Matemática da Unesp-Bauru</p>	<p>CCM - Concurso Canguru de Matemática Brasil</p> <p>CM - Câmara Mirim (Congresso Nacional - Câmara dos Deputados)</p> <p>FEBRACE - Feira Brasileira de Ciências e Engenharia</p> <p>MOBFOG - Mostra Brasileira de Foguetes</p> <p>OBA – Olimpíada Brasileira de Astronomia e Astronáutica</p> <p>OBAP - Olimpíada Brasileira de Agropecuária</p> <p>OBB - Olimpíada Brasileira de Biologia</p> <p>OBBS - Olimpíada Brasileira de Biologia Sintética</p> <p>OBF - Olimpíada Brasileira de Física</p> <p>OBFEP - Olimpíada Brasileira de Física das Escolas Públicas</p> <p>OBG - Olimpíada Brasileira de Geografia</p> <p>OBI - Olimpíada Brasileira de Informática</p> <p>OBM - Olimpíada Brasileira de Matemática</p> <p>OBMEP - Olimpíada Brasileira de Matemática das Escolas Públicas + Escolas Privadas</p> <p>OBQ - Olimpíada Brasileira de Química</p> <p>OBQJR - Olimpíada Brasileira de Química Júnior</p> <p>OBR - Olimpíada Brasileira de Robótica – Teórica</p> <p>OBRAC - Olimpíada Brasileira de Cartografia</p> <p>OBS - Olimpíada Brasileira do Saber</p> <p>OBSM - Olimpíada Brasileira de Saúde e Meio Ambiente - FIOCRUZ</p> <p>OBSQ - Olimpíada Brasileira do Ensino Superior de Química</p> <p>OCS - Olimpíada do Conhecimento do SENAI</p>	<p>CIIC - Competição Ibero-Americana de Informática e Computação</p> <p>LARC – Latin American Robotics Competition</p> <p>MCTIC/CNPq - Prêmio MERCOSUL de Ciência e Tecnologia</p> <p>OIAB - Olimpíada Ibero-americana de Biologia</p> <p>OIAQ - Olimpíada Ibero-americana de Química</p> <p>OIBF - Olimpíada Ibero-americana de Física</p> <p>OIM - Olimpíada Ibero-americana de Matemática</p> <p>OLAA - Olimpíada Latino-Americana de Astronomia e Astronáutica</p> <p>OMCS - Olimpíada de Matemática do Cone Sul</p>	<p>ASKF - Association Kangourou sans Frontières - Concurso Canguru de Matemática</p> <p>EGMO - European Girls' Mathematical Olympiad</p> <p>EGOI - European Girls' Olympiad in Informatics</p> <p>EuPhO - European Physics Olympiad</p> <p>GeCAA - Global e-Competition on Astronomy and Astrophysics</p> <p>IAO - International Astronomy Olympiad</p> <p>IBO - Olimpíada Internacional de Biologia</p> <p>ICHO - Olimpíada Internacional de Química</p> <p>IESO - International Earth Science Olympiad</p> <p>IMO - Olimpíada Internacional de Matemática</p> <p>IOAA - International Olympiad on Astronomy and Astrophysics</p> <p>IOI - Olimpíada Internacional de Informática</p> <p>IPhO - Olimpíada Internacional de Física</p> <p>IYPT - Copa do Mundo de Física</p> <p>MOSTRATEC - Mostra Brasileira e Mostra Internacional de Ciência e Tecnologia</p> <p>OIMSF - Olimpíada Internacional de Matemática Sem Fronteiras</p> <p>RIC - Robocup International Competition</p> <p>UPU - Concurso Internacional de Redação de Cartas - União Postal Universal</p>
---------------------	-----	----------------------	---	--	--	---



				<p>OGB - Olimpíada Geo-Brasil          OLP - Olimpíada de Língua Portuguesa          ONC - Olimpíada Nacional de Ciências          ONHB - Olimpíada Nacional em História do Brasil          PJS - Projeto Jovem Senador (Senado Federal)          TFC - Torneio Feminino de Computação          TFM - Torneio de Física para Meninas          TMM - Torneio Meninas na Matemática</p>		
Presidente Prudente	FCT	Engenharia Cartográfica e de Agrimensura	<p>CA - Concurso Agrinho (FAEP, SENAR-PR)          OMQ - Olimpíada Mineira de Química          OMRP - Olimpíada de Matemática de Rio Preto          OPM - Olimpíada Paulista de Matemática          ORMUB - Olimpíada Regional de Matemática da Unesp-Bauru</p>	<p>CM - Câmara Mirim (Congresso Nacional - Câmara dos Deputados)          OBA – Olimpíada Brasileira de Astronomia e Astronáutica          OBAP - Olimpíada Brasileira de Agropecuária          OBFEP - Olimpíada Brasileira de Física das Escolas Públicas          OBG - Olimpíada Brasileira de Geografia          OBM - Olimpíada Brasileira de Matemática          OBMEP - Olimpíada Brasileira de Matemática das Escolas Públicas + Escolas Privadas          OBRAC - Olimpíada Brasileira de Cartografia          OBS - Olimpíada Brasileira do Saber          OGB - Olimpíada Geo-Brasil          ONC - Olimpíada Nacional de Ciências          PJS - Projeto Jovem Senador (Senado Federal)</p>	<p>CIIC - Competição Ibero-Americana de Informática e Computação          OIM - Olimpíada Ibero-americana de Matemática          OLAA - Olimpíada Latino-Americana de Astronomia e Astronáutica          OMCS - Olimpíada de Matemática do Cone Sul</p>	<p>GeCAA - Global e-Competition on Astronomy and Astrophysics          IAO - International Astronomy Olympiad          IESO - International Earth Science Olympiad          IMO - Olimpíada Internacional de Matemática          IOAA - International Olympiad on Astronomy and Astrophysics          MOSTRATEC - Mostra Brasileira e Mostra Internacional de Ciência e Tecnologia          OIMSF - Olimpíada Internacional de Matemática Sem Fronteiras</p>

Presidente Prudente	FCT	Estatística	<p>CA - Concurso Agrinho (FAEP, SENAR-PR)</p> <p>OMM - Olimpíada Mineira de Matemática</p> <p>OMQ - Olimpíada Mineira de Química</p> <p>OMRP - Olimpíada de Matemática de Rio Preto</p> <p>ONNQ - Olimpíada Norte-Nordeste de Química</p> <p>OPM - Olimpíada Paulista de Matemática</p> <p>OQSP - Olimpíada de Química do Estado de São Paulo</p> <p>ORIOM - Olimpíada Rio-clarense de Matemática</p> <p>ORMUB - Olimpíada Regional de Matemática da Unesp-Bauru</p>	<p>CCM - Concurso Canguru de Matemática Brasil</p> <p>CM - Câmara Mirim (Congresso Nacional - Câmara dos Deputados)</p> <p>FEBRACE - Feira Brasileira de Ciências e Engenharia</p> <p>MOBFOG - Mostra Brasileira de Foguetes</p> <p>OBA – Olimpíada Brasileira de Astronomia e Astronáutica</p> <p>OBAP - Olimpíada Brasileira de Agropecuária</p> <p>OBB - Olimpíada Brasileira de Biologia</p> <p>OBBS - Olimpíada Brasileira de Biologia Sintética</p> <p>OBF - Olimpíada Brasileira de Física</p> <p>OBFEP - Olimpíada Brasileira de Física das Escolas Públicas</p> <p>OBI - Olimpíada Brasileira de Informática</p> <p>OBM - Olimpíada Brasileira de Matemática</p> <p>OBMEP - Olimpíada Brasileira de Matemática das Escolas Públicas + Escolas Privadas</p> <p>OBQ - Olimpíada Brasileira de Química</p> <p>OBQJR - Olimpíada Brasileira de Química Júnior</p> <p>OBR - Olimpíada Brasileira de Robótica – Teórica</p> <p>OBRAC - Olimpíada Brasileira de Cartografia</p> <p>OBS - Olimpíada Brasileira do Saber</p> <p>OBSM - Olimpíada Brasileira de Saúde e Meio Ambiente - FIOCRUZ</p> <p>OBSQ - Olimpíada Brasileira do Ensino Superior de Química</p> <p>OCS - Olimpíada do Conhecimento do SENAI</p> <p>OLP - Olimpíada de Língua Portuguesa</p>	<p>CIIC - Competição Ibero-Americana de Informática e Computação</p> <p>LARC – Latin American Robotics Competition</p> <p>MCTIC/CNPq - Prêmio MERCOSUL de Ciência e Tecnologia</p> <p>OIAB - Olimpíada Ibero-americana de Biologia</p> <p>OIAQ - Olimpíada Ibero-americana de Química</p> <p>OIBF - Olimpíada Ibero-americana de Física</p> <p>OIM - Olimpíada Ibero-americana de Matemática</p> <p>OLAA - Olimpíada Latino-Americana de Astronomia e Astronáutica</p> <p>OMCS - Olimpíada de Matemática do Cone Sul</p>	<p>ASKF - Association Kangourou sans Frontières - Concurso Canguru de Matemática</p> <p>EGMO - European Girls' Mathematical Olympiad</p> <p>EGOI - European Girls' Olympiad in Informatics</p> <p>EuPhO - European Physics Olympiad</p> <p>GeCAA - Global e-Competition on Astronomy and Astrophysics</p> <p>IAO - International Astronomy Olympiad</p> <p>IBO - Olimpíada Internacional de Biologia</p> <p>IChO - Olimpíada Internacional de Química</p> <p>IESO - International Earth Science Olympiad</p> <p>IMO - Olimpíada Internacional de Matemática</p> <p>IOAA - International Olympiad on Astronomy and Astrophysics</p> <p>IOI - Olimpíada Internacional de Informática</p> <p>IPhO - Olimpíada Internacional de Física</p> <p>IYPT - Copa do Mundo de Física</p> <p>MOSTRATEC - Mostra Brasileira e Mostra Internacional de Ciência e Tecnologia</p> <p>OIMSF - Olimpíada Internacional de Matemática Sem Fronteiras</p> <p>RIC - Robocup International Competition</p> <p>UPU - Concurso Internacional de Redação de Cartas - União Postal Universal</p>
---------------------	-----	-------------	--	---	--	---

				<p>ONC - Olimpíada Nacional de Ciências  TFC - Torneio Feminino de Computação  TFM - Torneio de Física para Meninas  TMM - Torneio Meninas na Matemática</p>		
Presidente Prudente	FCT	Física - licenciatura		<p>MOBFOG - Mostra Brasileira de Foguetes  OBA – Olimpíada Brasileira de Astronomia e Astronáutica  OBF - Olimpíada Brasileira de Física</p>	OIBF - Olimpíada Ibero-americana de Física	<p>EuPhO - European Physics Olympiad  IOAA - International Olympiad on Astronomy and Astrophysics  IPhO - Olimpíada Internacional de Física  IYPT - Copa do Mundo de Física</p>
Presidente Prudente	FCT	Geografia - bacharelado e licenciatura		<p>OBG - Olimpíada Brasileira de Geografia  OBS - Olimpíada Brasileira do Saber  OGB - Olimpíada Geo-Brasil  ONC - Olimpíada Nacional de Ciências  ONHB - Olimpíada Nacional em História do Brasil</p>	MCTIC/CNPq - Prêmio MERCOSUL de Ciência e Tecnologia	MOSTRATEC - Mostra Brasileira e Mostra Internacional de Ciência e Tecnologia

Presidente Prudente	FCT	Matemática - licenciatura	<p>CA - Concurso Agrinho (FAEP, SENAR-PR)</p> <p>OMM - Olimpíada Mineira de Matemática</p> <p>OMQ - Olimpíada Mineira de Química</p> <p>OMRP - Olimpíada de Matemática de Rio Preto</p> <p>ONNQ - Olimpíada Norte-Nordeste de Química</p> <p>OPM - Olimpíada Paulista de Matemática</p> <p>OQSP - Olimpíada de Química do Estado de São Paulo</p> <p>ORIOM - Olimpíada Rio-clarense de Matemática</p> <p>ORMUB - Olimpíada Regional de Matemática da Unesp-Bauru</p>	<p>CCM - Concurso Canguru de Matemática Brasil</p> <p>CM - Câmara Mirim (Congresso Nacional - Câmara dos Deputados)</p> <p>FEBRACE - Feira Brasileira de Ciências e Engenharia</p> <p>MOBFOG - Mostra Brasileira de Foguetes</p> <p>OBA – Olimpíada Brasileira de Astronomia e Astronáutica</p> <p>OBAP - Olimpíada Brasileira de Agropecuária</p> <p>OBB - Olimpíada Brasileira de Biologia</p> <p>OBBS - Olimpíada Brasileira de Biologia Sintética</p> <p>OBF - Olimpíada Brasileira de Física</p> <p>OBFEP - Olimpíada Brasileira de Física das Escolas Públicas</p> <p>OBG - Olimpíada Brasileira de Geografia</p> <p>OBI - Olimpíada Brasileira de Informática</p> <p>OBM - Olimpíada Brasileira de Matemática</p> <p>OBMEP - Olimpíada Brasileira de Matemática das Escolas Públicas + Escolas Privadas</p> <p>OBQ - Olimpíada Brasileira de Química</p> <p>OBQJR - Olimpíada Brasileira de Química Júnior</p> <p>OBR - Olimpíada Brasileira de Robótica – Teórica</p> <p>OBRAC - Olimpíada Brasileira de Cartografia</p> <p>OBS - Olimpíada Brasileira do Saber</p> <p>OBSM - Olimpíada Brasileira de Saúde e Meio Ambiente - FIOCRUZ</p> <p>OBSQ - Olimpíada Brasileira do Ensino Superior de Química</p> <p>OCS - Olimpíada do Conhecimento do SENAI</p>	<p>CIIC - Competição Ibero-Americana de Informática e Computação</p> <p>LARC – Latin American Robotics Competition</p> <p>MCTIC/CNPq - Prêmio MERCOSUL de Ciência e Tecnologia</p> <p>OIAB - Olimpíada Ibero-americana de Biologia</p> <p>OIAQ - Olimpíada Ibero-americana de Química</p> <p>OIBF - Olimpíada Ibero-americana de Física</p> <p>OIM - Olimpíada Ibero-americana de Matemática</p> <p>OLAA - Olimpíada Latino-Americana de Astronomia e Astronáutica</p> <p>OMCS - Olimpíada de Matemática do Cone Sul</p>	<p>ASKF - Association Kangourou sans Frontières - Concurso Canguru de Matemática</p> <p>EGMO - European Girls' Mathematical Olympiad</p> <p>EGOI - European Girls' Olympiad in Informatics</p> <p>EuPhO - European Physics Olympiad</p> <p>GeCAA - Global e-Competition on Astronomy and Astrophysics</p> <p>IAO - International Astronomy Olympiad</p> <p>IBO - Olimpíada Internacional de Biologia</p> <p>ICHO - Olimpíada Internacional de Química</p> <p>IESO - International Earth Science Olympiad</p> <p>IMO - Olimpíada Internacional de Matemática</p> <p>IOAA - International Olympiad on Astronomy and Astrophysics</p> <p>IOI - Olimpíada Internacional de Informática</p> <p>IPHO - Olimpíada Internacional de Física</p> <p>IYPT - Copa do Mundo de Física</p> <p>MOSTRATEC - Mostra Brasileira e Mostra Internacional de Ciência e Tecnologia</p> <p>OIMSF - Olimpíada Internacional de Matemática Sem Fronteiras</p> <p>RIC - Robocup International Competition</p> <p>UPU - Concurso Internacional de Redação de Cartas - União Postal Universal</p>
---------------------	-----	---------------------------	--	--	--	---

				<p>OGB - Olimpíada Geo-Brasil  OLP - Olimpíada de Língua Portuguesa  ONC - Olimpíada Nacional de Ciências  ONHB - Olimpíada Nacional em História do Brasil  PJS - Projeto Jovem Senador (Senado Federal)  TFC - Torneio Feminino de Computação  TFM - Torneio de Física para Meninas  TMM - Torneio Meninas na Matemática</p>		
Presidente Prudente	FCT	Pedagogia	<p>CA - Concurso Agrinho (FAEP, SENAR-PR)  OMRP - Olimpíada de Matemática de Rio Preto  OPM - Olimpíada Paulista de Matemática  OQSP - Olimpíada de Química do Estado de São Paulo  ORIOM-Olimpíada Rio-clarense de Matemática  ORMUB - Olimpíada Regional de Matemática da Unesp-Bauru</p>	<p>OBFEF - Olimpíada Brasileira de Física das Escolas Públicas  OBG - Olimpíada Brasileira de Geografia  OBS - Olimpíada Brasileira do Saber  OGB - Olimpíada Geo-Brasil  OLP - Olimpíada de Língua Portuguesa  ONHB - Olimpíada Nacional em História do Brasil  TFM - Torneio de Física para Meninas  TMM - Torneio Meninas na Matemática</p>		<p>UPU - Concurso Internacional de Redação de Cartas - União Postal Universal</p>
Presidente Prudente	FCT	Química - licenciatura	<p>OMQ - Olimpíada Mineira de Química  ONNQ - Olimpíada Norte-Nordeste de Química  OQSP - Olimpíada de Química do Estado de São Paulo</p>	<p>OBQ - Olimpíada Brasileira de Química  OBQJR - Olimpíada Brasileira de Química Júnior</p>	<p>OIAQ - Olimpíada Ibero-americana de Química</p>	<p>ICHO - Olimpíada Internacional de Química</p>

Registro	FCAVR	Engenharia Agrônômica	<p>CA - Concurso Agrinho (FAEP, SENAR-PR)</p> <p>OMM - Olimpíada Mineira de Matemática</p> <p>OMQ - Olimpíada Mineira de Química</p> <p>OMRP - Olimpíada de Matemática de Rio Preto</p> <p>ONNQ - Olimpíada Norte-Nordeste de Química</p> <p>OPM - Olimpíada Paulista de Matemática</p> <p>OQSP - Olimpíada de Química do Estado de São Paulo</p> <p>ORIOM - Olimpíada Rio-clarense de Matemática</p> <p>ORMUB - Olimpíada Regional de Matemática da Unesp-Bauru</p>	<p>CCM - Concurso Canguru de Matemática Brasil</p> <p>CM - Câmara Mirim (Congresso Nacional - Câmara dos Deputados)</p> <p>FEBRACE - Feira Brasileira de Ciências e Engenharia</p> <p>MOBFOG - Mostra Brasileira de Foguetes</p> <p>OBA – Olimpíada Brasileira de Astronomia e Astronáutica</p> <p>OBAP - Olimpíada Brasileira de Agropecuária</p> <p>OBB - Olimpíada Brasileira de Biologia</p> <p>OBBS - Olimpíada Brasileira de Biologia Sintética</p> <p>OBF - Olimpíada Brasileira de Física</p> <p>OBFEF - Olimpíada Brasileira de Física das Escolas Públicas</p> <p>OBG - Olimpíada Brasileira de Geografia</p> <p>OBI - Olimpíada Brasileira de Informática</p> <p>OBM - Olimpíada Brasileira de Matemática</p> <p>OBMEP - Olimpíada Brasileira de Matemática das Escolas Públicas + Escolas Privadas</p> <p>OBQ - Olimpíada Brasileira de Química</p> <p>OBQJR - Olimpíada Brasileira de Química Júnior</p> <p>OBR - Olimpíada Brasileira de Robótica – Teórica</p> <p>OBRAC - Olimpíada Brasileira de Cartografia</p> <p>OBS - Olimpíada Brasileira do Saber</p> <p>OBSM - Olimpíada Brasileira de Saúde e Meio Ambiente - FIOCRUZ</p> <p>OBSQ - Olimpíada Brasileira do Ensino Superior de Química</p> <p>OCS - Olimpíada do Conhecimento do SENAI</p>	<p>CIIC - Competição Ibero-Americana de Informática e Computação</p> <p>LARC – Latin American Robotics Competition</p> <p>MCTIC/CNPq - Prêmio MERCOSUL de Ciência e Tecnologia</p> <p>OIAB - Olimpíada Ibero-americana de Biologia</p> <p>OIAQ - Olimpíada Ibero-americana de Química</p> <p>OIBF - Olimpíada Ibero-americana de Física</p> <p>OIM - Olimpíada Ibero-americana de Matemática</p> <p>OLAA - Olimpíada Latino-Americana de Astronomia e Astronáutica</p> <p>OMCS - Olimpíada de Matemática do Cone Sul</p>	<p>ASKF - Association Kangourou sans Frontières - Concurso Canguru de Matemática</p> <p>EGMO - European Girls' Mathematical Olympiad</p> <p>EGOI - European Girls' Olympiad in Informatics</p> <p>EuPhO - European Physics Olympiad</p> <p>GeCAA - Global e-Competition on Astronomy and Astrophysics</p> <p>IAO - International Astronomy Olympiad</p> <p>IBO - Olimpíada Internacional de Biologia</p> <p>ICHO - Olimpíada Internacional de Química</p> <p>IESO - International Earth Science Olympiad</p> <p>IMO - Olimpíada Internacional de Matemática</p> <p>IOAA - International Olympiad on Astronomy and Astrophysics</p> <p>IOI - Olimpíada Internacional de Informática</p> <p>IPHO - Olimpíada Internacional de Física</p> <p>IYPT - Copa do Mundo de Física</p> <p>MOSTRATEC - Mostra Brasileira e Mostra Internacional de Ciência e Tecnologia</p> <p>OIMSF - Olimpíada Internacional de Matemática Sem Fronteiras</p> <p>RIC - Robocup International Competition</p> <p>UPU - Concurso Internacional de Redação de Cartas - União Postal Universal</p>
----------	-------	-----------------------	--	--	--	---

				OGB - Olimpíada Geo-Brasil OLP - Olimpíada de Língua Portuguesa ONC - Olimpíada Nacional de Ciências ONHB - Olimpíada Nacional em História do Brasil PJS - Projeto Jovem Senador (Senado Federal) TFC - Torneio Feminino de Computação TFM - Torneio de Física para Meninas TMM - Torneio Meninas na Matemática		
--	--	--	--	--	--	--

Registro	FCAVR	Engenharia de Pesca	<p>CA - Concurso Agrinho (FAEP, SENAR-PR)</p> <p>OMM - Olimpíada Mineira de Matemática</p> <p>OMQ - Olimpíada Mineira de Química</p> <p>OMRP - Olimpíada de Matemática de Rio Preto</p> <p>ONNQ - Olimpíada Norte-Nordeste de Química</p> <p>OPM - Olimpíada Paulista de Matemática</p> <p>OQSP - Olimpíada de Química do Estado de São Paulo</p> <p>ORIOM - Olimpíada Rio-clarense de Matemática</p> <p>ORMUB - Olimpíada Regional de Matemática da Unesp-Bauru</p>	<p>CCM - Concurso Canguru de Matemática Brasil</p> <p>CM - Câmara Mirim (Congresso Nacional - Câmara dos Deputados)</p> <p>FEBRACE - Feira Brasileira de Ciências e Engenharia</p> <p>MOBFOG - Mostra Brasileira de Foguetes</p> <p>OBA – Olimpíada Brasileira de Astronomia e Astronáutica</p> <p>OBAP - Olimpíada Brasileira de Agropecuária</p> <p>OBB - Olimpíada Brasileira de Biologia</p> <p>OBBS - Olimpíada Brasileira de Biologia Sintética</p> <p>OBF - Olimpíada Brasileira de Física</p> <p>OBFEP - Olimpíada Brasileira de Física das Escolas Públicas</p> <p>OBG - Olimpíada Brasileira de Geografia</p> <p>OBI - Olimpíada Brasileira de Informática</p> <p>OBM - Olimpíada Brasileira de Matemática</p> <p>OBMEP - Olimpíada Brasileira de Matemática das Escolas Públicas + Escolas Privadas</p> <p>OBQ - Olimpíada Brasileira de Química</p> <p>OBQJR - Olimpíada Brasileira de Química Júnior</p> <p>OBR - Olimpíada Brasileira de Robótica – Teórica</p> <p>OBRAC - Olimpíada Brasileira de Cartografia</p> <p>OBS - Olimpíada Brasileira do Saber</p> <p>OBSM - Olimpíada Brasileira de Saúde e Meio Ambiente - FIOCRUZ</p> <p>OBSQ - Olimpíada Brasileira do Ensino Superior de Química</p> <p>OCS - Olimpíada do Conhecimento do SENAI</p>	<p>CIIC - Competição Ibero-Americana de Informática e Computação</p> <p>LARC – Latin American Robotics Competition</p> <p>MCTIC/CNPq - Prêmio MERCOSUL de Ciência e Tecnologia</p> <p>OIAB - Olimpíada Ibero-americana de Biologia</p> <p>OIAQ - Olimpíada Ibero-americana de Química</p> <p>OIBF - Olimpíada Ibero-americana de Física</p> <p>OIM - Olimpíada Ibero-americana de Matemática</p> <p>OLAA - Olimpíada Latino-Americana de Astronomia e Astronáutica</p> <p>OMCS - Olimpíada de Matemática do Cone Sul</p>	<p>ASKF - Association Kangourou sans Frontières - Concurso Canguru de Matemática</p> <p>EGMO - European Girls' Mathematical Olympiad</p> <p>EGOI - European Girls' Olympiad in Informatics</p> <p>EuPhO - European Physics Olympiad</p> <p>GeCAA - Global e-Competition on Astronomy and Astrophysics</p> <p>IAO - International Astronomy Olympiad</p> <p>IBO - Olimpíada Internacional de Biologia</p> <p>IChO - Olimpíada Internacional de Química</p> <p>IESO - International Earth Science Olympiad</p> <p>IMO - Olimpíada Internacional de Matemática</p> <p>IOAA - International Olympiad on Astronomy and Astrophysics</p> <p>IOI - Olimpíada Internacional de Informática</p> <p>IPhO - Olimpíada Internacional de Física</p> <p>IYPT - Copa do Mundo de Física</p> <p>MOSTRATEC - Mostra Brasileira e Mostra Internacional de Ciência e Tecnologia</p> <p>OIMSF - Olimpíada Internacional de Matemática Sem Fronteiras</p> <p>RIC - Robocup International Competition</p> <p>UPU - Concurso Internacional de Redação de Cartas - União Postal Universal</p>
----------	-------	---------------------	--	--	--	---



				<p>OGB - Olimpíada Geo-Brasil  OLP - Olimpíada de Língua Portuguesa  ONC - Olimpíada Nacional de Ciências  ONHB - Olimpíada Nacional em História do Brasil  PJS - Projeto Jovem Senador (Senado Federal)  TFC - Torneio Feminino de Computação  TFM - Torneio de Física para Meninas  TMM - Torneio Meninas na Matemática</p>		
Rio Claro	IB	Ciências Biológicas - bacharelado e licenciatura		<p>OBB - Olimpíada Brasileira de Biologia  ONC - Olimpíada Nacional de Ciências</p>	OIAB - Olimpíada Ibero-americana de Biologia	IBO - Olimpíada Internacional de Biologia
Rio Claro	IB	Ecologia		OBB - Olimpíada Brasileira de Biologia	OIAB - Olimpíada Ibero-americana de Biologia	IBO - Olimpíada Internacional de Biologia
Rio Claro	IB	Educação Física - bacharelado e licenciatura	ORIOM-Olimpíada Rio-clarense de Matemática	<p>OBS - Olimpíada Brasileira do Saber  OCS - Olimpíada do Conhecimento do SENAI</p>	MCTIC/CNPq - Prêmio MERCOSUL de Ciência e Tecnologia	MOSTRATEC - Mostra Brasileira e Mostra Internacional de Ciência e Tecnologia
Rio Claro	IGCE	Ciências da Computação		OBI - Olimpíada Brasileira de Informática	CIIC - Competição Ibero-Americana de Informática e Computação	IOI - Olimpíada Internacional de Informática
Rio Claro	IGCE	Física - bacharelado e licenciatura	<p>OMM - Olimpíada Mineira de Matemática  OMQ - Olimpíada Mineira de Química  OMRP - Olimpíada de Matemática de Rio Preto  ONNQ - Olimpíada Norte-Nordeste de Química  OPM - Olimpíada Paulista de Matemática  ORIOM-Olimpíada Rio-clarense de Matemática  ORMUB - Olimpíada Regional de Matemática da Unesp-Bauru</p>	<p>OBA – Olimpíada Brasileira de Astronomia e Astronáutica  OBF - Olimpíada Brasileira de Física  OBFEP - Olimpíada Brasileira de Física das Escolas Públicas  OBM - Olimpíada Brasileira de Matemática  OBMEP - Olimpíada Brasileira de Matemática das Escolas Públicas + Escolas Privadas  OBQ - Olimpíada Brasileira de Química  OBQJR - Olimpíada Brasileira de Química Júnior  OBR - Olimpíada Brasileira de Robótica – Teórica  OBS - Olimpíada Brasileira do Saber</p>	<p>LARC – Latin American Robotics Competition  MCTIC/CNPq - Prêmio MERCOSUL de Ciência e Tecnologia  OIAQ - Olimpíada Ibero-americana de Química  OibF - Olimpíada Ibero-americana de Física  OIM - Olimpíada Ibero-americana de Matemática  OMCS - Olimpíada de Matemática do Cone Sul</p>	<p>EGMO - European Girls' Mathematical Olympiad  EuPhO - European Physics Olympiad  GeCAA - Global e-Competition on Astronomy and Astrophysics  IAO - International Astronomy Olympiad  IChO - Olimpíada Internacional de Química  IESO - International Earth Science Olympiad  IMO - Olimpíada Internacional de Matemática  IOAA - International Olympiad on Astronomy and Astrophysics  IPhO - Olimpíada Internacional de Física</p>

				OCS - Olimpíada do Conhecimento do SENAI ONC - Olimpíada Nacional de Ciências		IYPT - Copa do Mundo de Física MOSTRATEC - Mostra Brasileira e Mostra Internacional de Ciência e Tecnologia OIMSF - Olimpíada Internacional de Matemática Sem Fronteiras RIC - Robocup International Competition
Rio Claro	IGCE	Geografia - bacharelado e licenciatura		OBG - Olimpíada Brasileira de Geografia OBRAC - Olimpíada Brasileira de Cartografia OGB - Olimpíada Geo-Brasil		
Rio Claro	IGCE	Matemática - bacharelado e licenciatura	OMM - Olimpíada Mineira de Matemática OMRP - Olimpíada de Matemática de Rio Preto OPM - Olimpíada Paulista de Matemática ORIOM-Olimpíada Rio-clarense de Matemática ORMUB - Olimpíada Regional de Matemática da Unesp-Bauru	CCM - Concurso Canguru de Matemática Brasil MOBFOG - Mostra Brasileira de Foguetes OBF - Olimpíada Brasileira de Física OBFEP - Olimpíada Brasileira de Física das Escolas Públicas OBI - Olimpíada Brasileira de Informática OBM - Olimpíada Brasileira de Matemática OBMEP - Olimpíada Brasileira de Matemática das Escolas Públicas + Escolas Privadas OBR - Olimpíada Brasileira de Robótica – Teórica TFM - Torneio de Física para Meninas TMM - Torneio Meninas na Matemática	CIIC - Competição Ibero-Americana de Informática e Computação LARC – Latin American Robotics Competition OIBF - Olimpíada Ibero-americana de Física OIM - Olimpíada Ibero-americana de Matemática OLAA - Olimpíada Latino-Americana de Astronomia e Astronáutica OMCS - Olimpíada de Matemática do Cone Sul	EGMO - European Girls' Mathematical Olympiad EGOI - European Girls' Olympiad in Informatics EuPhO - European Physics Olympiad GeCAA - Global e-Competition on Astronomy and Astrophysics IMO - Olimpíada Internacional de Matemática IOAA - International Olympiad on Astronomy and Astrophysics IOI - Olimpíada Internacional de Informática IPhO - Olimpíada Internacional de Física IYPT - Copa do Mundo de Física OIMSF - Olimpíada Internacional de Matemática Sem Fronteiras RIC - Robocup International Competition

Rosana	FEC	Engenharia de Energia	<p>CA - Concurso Agrinho (FAEP, SENAR-PR)</p> <p>OMM - Olimpíada Mineira de Matemática</p> <p>OMQ - Olimpíada Mineira de Química</p> <p>OMRP - Olimpíada de Matemática de Rio Preto</p> <p>ONNQ - Olimpíada Norte-Nordeste de Química</p> <p>OPM - Olimpíada Paulista de Matemática</p> <p>OQSP - Olimpíada de Química do Estado de São Paulo</p> <p>ORIOM - Olimpíada Rio-clarense de Matemática</p> <p>ORMUB - Olimpíada Regional de Matemática da Unesp-Bauru</p>	<p>CCM - Concurso Canguru de Matemática Brasil</p> <p>CM - Câmara Mirim (Congresso Nacional - Câmara dos Deputados)</p> <p>FEBRACE - Feira Brasileira de Ciências e Engenharia</p> <p>MOBFOG - Mostra Brasileira de Foguetes</p> <p>OBA – Olimpíada Brasileira de Astronomia e Astronáutica</p> <p>OBAP - Olimpíada Brasileira de Agropecuária</p> <p>OBB - Olimpíada Brasileira de Biologia</p> <p>OBBS - Olimpíada Brasileira de Biologia Sintética</p> <p>OBF - Olimpíada Brasileira de Física</p> <p>OBFEP - Olimpíada Brasileira de Física das Escolas Públicas</p> <p>OBG - Olimpíada Brasileira de Geografia</p> <p>OBI - Olimpíada Brasileira de Informática</p> <p>OBM - Olimpíada Brasileira de Matemática</p> <p>OBMEP - Olimpíada Brasileira de Matemática das Escolas Públicas + Escolas Privadas</p> <p>OBQ - Olimpíada Brasileira de Química</p> <p>OBQJR - Olimpíada Brasileira de Química Júnior</p> <p>OBR - Olimpíada Brasileira de Robótica – Teórica</p> <p>OBRAC - Olimpíada Brasileira de Cartografia</p> <p>OBS - Olimpíada Brasileira do Saber</p> <p>OBSM - Olimpíada Brasileira de Saúde e Meio Ambiente - FIOCRUZ</p> <p>OBSQ - Olimpíada Brasileira do Ensino Superior de Química</p> <p>OCS - Olimpíada do Conhecimento do SENAI</p>	<p>CIIC - Competição Ibero-Americana de Informática e Computação</p> <p>LARC – Latin American Robotics Competition</p> <p>MCTIC/CNPq - Prêmio MERCOSUL de Ciência e Tecnologia</p> <p>OIAB - Olimpíada Ibero-americana de Biologia</p> <p>OIAQ - Olimpíada Ibero-americana de Química</p> <p>OIBF - Olimpíada Ibero-americana de Física</p> <p>OIM - Olimpíada Ibero-americana de Matemática</p> <p>OLAA - Olimpíada Latino-Americana de Astronomia e Astronáutica</p> <p>OMCS - Olimpíada de Matemática do Cone Sul</p>	<p>ASKF - Association Kangourou sans Frontières - Concurso Canguru de Matemática</p> <p>EGMO - European Girls' Mathematical Olympiad</p> <p>EGOI - European Girls' Olympiad in Informatics</p> <p>EuPhO - European Physics Olympiad</p> <p>GeCAA - Global e-Competition on Astronomy and Astrophysics</p> <p>IAO - International Astronomy Olympiad</p> <p>IBO - Olimpíada Internacional de Biologia</p> <p>IChO - Olimpíada Internacional de Química</p> <p>IESO - International Earth Science Olympiad</p> <p>IMO - Olimpíada Internacional de Matemática</p> <p>IOAA - International Olympiad on Astronomy and Astrophysics</p> <p>IOI - Olimpíada Internacional de Informática</p> <p>IPhO - Olimpíada Internacional de Física</p> <p>IYPT - Copa do Mundo de Física</p> <p>MOSTRATEC - Mostra Brasileira e Mostra Internacional de Ciência e Tecnologia</p> <p>OIMSF - Olimpíada Internacional de Matemática Sem Fronteiras</p> <p>RIC - Robocup International Competition</p> <p>UPU - Concurso Internacional de Redação de Cartas - União Postal Universal</p>
--------	-----	-----------------------	--	--	--	---

				<p>OGB - Olimpíada Geo-Brasil  OLP - Olimpíada de Língua Portuguesa  ONC - Olimpíada Nacional de Ciências  ONHB - Olimpíada Nacional em História do Brasil  PJS - Projeto Jovem Senador (Senado Federal)  TFC - Torneio Feminino de Computação  TFM - Torneio de Física para Meninas  TMM - Torneio Meninas na Matemática</p>		
Rosana	FEC	Turismo		<p>OBG - Olimpíada Brasileira de Geografia  OBS - Olimpíada Brasileira do Saber  OBSM - Olimpíada Brasileira de Saúde e Meio Ambiente - FIOCRUZ  OGB - Olimpíada Geo-Brasil  OLP - Olimpíada de Língua Portuguesa  ONC - Olimpíada Nacional de Ciências  ONHB - Olimpíada Nacional em História do Brasil</p>		

São João da Boa Vista	FE	Engenharia Aeronáutica	<p>CA - Concurso Agrinho (FAEP, SENAR-PR)</p> <p>OMM - Olimpíada Mineira de Matemática</p> <p>OMQ - Olimpíada Mineira de Química</p> <p>OMRP - Olimpíada de Matemática de Rio Preto</p> <p>ONNQ - Olimpíada Norte-Nordeste de Química</p> <p>OPM - Olimpíada Paulista de Matemática</p> <p>OQSP - Olimpíada de Química do Estado de São Paulo</p> <p>ORIOM - Olimpíada Rio-clarense de Matemática</p> <p>ORMUB - Olimpíada Regional de Matemática da Unesp-Bauru</p>	<p>CCM - Concurso Canguru de Matemática Brasil</p> <p>CM - Câmara Mirim (Congresso Nacional - Câmara dos Deputados)</p> <p>FEBRACE - Feira Brasileira de Ciências e Engenharia</p> <p>MOBFOG - Mostra Brasileira de Foguetes</p> <p>OBA – Olimpíada Brasileira de Astronomia e Astronáutica</p> <p>OBAP - Olimpíada Brasileira de Agropecuária</p> <p>OBB - Olimpíada Brasileira de Biologia</p> <p>OBBS - Olimpíada Brasileira de Biologia Sintética</p> <p>OBF - Olimpíada Brasileira de Física</p> <p>OBFEP - Olimpíada Brasileira de Física das Escolas Públicas</p> <p>OBG - Olimpíada Brasileira de Geografia</p> <p>OBI - Olimpíada Brasileira de Informática</p> <p>OBM - Olimpíada Brasileira de Matemática</p> <p>OBMEP - Olimpíada Brasileira de Matemática das Escolas Públicas + Escolas Privadas</p> <p>OBQ - Olimpíada Brasileira de Química</p> <p>OBQJR - Olimpíada Brasileira de Química Júnior</p> <p>OBR - Olimpíada Brasileira de Robótica – Teórica</p> <p>OBRAC - Olimpíada Brasileira de Cartografia</p> <p>OBS - Olimpíada Brasileira do Saber</p> <p>OBSM - Olimpíada Brasileira de Saúde e Meio Ambiente - FIOCRUZ</p> <p>OBSQ - Olimpíada Brasileira do Ensino Superior de Química</p> <p>OCS - Olimpíada do Conhecimento do SENAI</p>	<p>CIIC - Competição Ibero-Americana de Informática e Computação</p> <p>LARC – Latin American Robotics Competition</p> <p>MCTIC/CNPq - Prêmio MERCOSUL de Ciência e Tecnologia</p> <p>OIAB - Olimpíada Ibero-americana de Biologia</p> <p>OIAQ - Olimpíada Ibero-americana de Química</p> <p>OIBF - Olimpíada Ibero-americana de Física</p> <p>OIM - Olimpíada Ibero-americana de Matemática</p> <p>OLAA - Olimpíada Latino-Americana de Astronomia e Astronáutica</p> <p>OMCS - Olimpíada de Matemática do Cone Sul</p>	<p>ASKF - Association Kangourou sans Frontières - Concurso Canguru de Matemática</p> <p>EGMO - European Girls' Mathematical Olympiad</p> <p>EGOI - European Girls' Olympiad in Informatics</p> <p>EuPhO - European Physics Olympiad</p> <p>GeCAA - Global e-Competition on Astronomy and Astrophysics</p> <p>IAO - International Astronomy Olympiad</p> <p>IBO - Olimpíada Internacional de Biologia</p> <p>ICHO - Olimpíada Internacional de Química</p> <p>IESO - International Earth Science Olympiad</p> <p>IMO - Olimpíada Internacional de Matemática</p> <p>IOAA - International Olympiad on Astronomy and Astrophysics</p> <p>IOI - Olimpíada Internacional de Informática</p> <p>IPHO - Olimpíada Internacional de Física</p> <p>IYPT - Copa do Mundo de Física</p> <p>MOSTRATEC - Mostra Brasileira e Mostra Internacional de Ciência e Tecnologia</p> <p>OIMSF - Olimpíada Internacional de Matemática Sem Fronteiras</p> <p>RIC - Robocup International Competition</p> <p>UPU - Concurso Internacional de Redação de Cartas - União Postal Universal</p>
-----------------------	----	------------------------	--	--	--	---

				OGB - Olimpíada Geo-Brasil OLP - Olimpíada de Língua Portuguesa ONC - Olimpíada Nacional de Ciências ONHB - Olimpíada Nacional em História do Brasil PJS - Projeto Jovem Senador (Senado Federal) TFC - Torneio Feminino de Computação TFM - Torneio de Física para Meninas TMM - Torneio Meninas na Matemática		
--	--	--	--	--	--	--

São João da Boa Vista	FE	Engenharia Eletrônica e de Telecomunicações	<p>CA - Concurso Agrinho (FAEP, SENAR-PR)</p> <p>OMM - Olimpíada Mineira de Matemática</p> <p>OMQ - Olimpíada Mineira de Química</p> <p>OMRP - Olimpíada de Matemática de Rio Preto</p> <p>ONNQ - Olimpíada Norte-Nordeste de Química</p> <p>OPM - Olimpíada Paulista de Matemática</p> <p>OQSP - Olimpíada de Química do Estado de São Paulo</p> <p>ORIOM - Olimpíada Rio-clarense de Matemática</p> <p>ORMUB - Olimpíada Regional de Matemática da Unesp-Bauru</p>	<p>CCM - Concurso Canguru de Matemática Brasil</p> <p>CM - Câmara Mirim (Congresso Nacional - Câmara dos Deputados)</p> <p>FEBRACE - Feira Brasileira de Ciências e Engenharia</p> <p>MOBFOG - Mostra Brasileira de Foguetes</p> <p>OBA – Olimpíada Brasileira de Astronomia e Astronáutica</p> <p>OBAP - Olimpíada Brasileira de Agropecuária</p> <p>OBB - Olimpíada Brasileira de Biologia</p> <p>OBBS - Olimpíada Brasileira de Biologia Sintética</p> <p>OBF - Olimpíada Brasileira de Física</p> <p>OBFEF - Olimpíada Brasileira de Física das Escolas Públicas</p> <p>OBG - Olimpíada Brasileira de Geografia</p> <p>OBI - Olimpíada Brasileira de Informática</p> <p>OBM - Olimpíada Brasileira de Matemática</p> <p>OBMEP - Olimpíada Brasileira de Matemática das Escolas Públicas + Escolas Privadas</p> <p>OBQ - Olimpíada Brasileira de Química</p> <p>OBQJR - Olimpíada Brasileira de Química Júnior</p> <p>OBR - Olimpíada Brasileira de Robótica – Teórica</p> <p>OBRAC - Olimpíada Brasileira de Cartografia</p> <p>OBS - Olimpíada Brasileira do Saber</p> <p>OBSM - Olimpíada Brasileira de Saúde e Meio Ambiente - FIOCRUZ</p> <p>OBSQ - Olimpíada Brasileira do Ensino Superior de Química</p> <p>OCS - Olimpíada do Conhecimento do SENAI</p>	<p>CIIC - Competição Ibero-Americana de Informática e Computação</p> <p>LARC – Latin American Robotics Competition</p> <p>MCTIC/CNPq - Prêmio MERCOSUL de Ciência e Tecnologia</p> <p>OIAB - Olimpíada Ibero-americana de Biologia</p> <p>OIAQ - Olimpíada Ibero-americana de Química</p> <p>OIBF - Olimpíada Ibero-americana de Física</p> <p>OIM - Olimpíada Ibero-americana de Matemática</p> <p>OLAA - Olimpíada Latino-Americana de Astronomia e Astronáutica</p> <p>OMCS - Olimpíada de Matemática do Cone Sul</p>	<p>ASKF - Association Kangourou sans Frontières - Concurso Canguru de Matemática</p> <p>EGMO - European Girls' Mathematical Olympiad</p> <p>EGOI - European Girls' Olympiad in Informatics</p> <p>EuPhO - European Physics Olympiad</p> <p>GeCAA - Global e-Competition on Astronomy and Astrophysics</p> <p>IAO - International Astronomy Olympiad</p> <p>IBO - Olimpíada Internacional de Biologia</p> <p>ICHO - Olimpíada Internacional de Química</p> <p>IESO - International Earth Science Olympiad</p> <p>IMO - Olimpíada Internacional de Matemática</p> <p>IOAA - International Olympiad on Astronomy and Astrophysics</p> <p>IOI - Olimpíada Internacional de Informática</p> <p>IPHO - Olimpíada Internacional de Física</p> <p>IYPT - Copa do Mundo de Física</p> <p>MOSTRATEC - Mostra Brasileira e Mostra Internacional de Ciência e Tecnologia</p> <p>OIMSF - Olimpíada Internacional de Matemática Sem Fronteiras</p> <p>RIC - Robocup International Competition</p> <p>UPU - Concurso Internacional de Redação de Cartas - União Postal Universal</p>
-----------------------	----	---	--	--	--	---

				<p>OGB - Olimpíada Geo-Brasil  OLP - Olimpíada de Língua Portuguesa  ONC - Olimpíada Nacional de Ciências  ONHB - Olimpíada Nacional em História do Brasil  PJS - Projeto Jovem Senador (Senado Federal)  TFC - Torneio Feminino de Computação  TFM - Torneio de Física para Meninas  TMM - Torneio Meninas na Matemática</p>		
São José do Rio Preto	IBILCE	Ciência da Computação		<p>OBF - Olimpíada Brasileira de Física  OBFEP - Olimpíada Brasileira de Física das Escolas Públicas  OBI - Olimpíada Brasileira de Informática  OBM - Olimpíada Brasileira de Matemática  OBMEP - Olimpíada Brasileira de Matemática das Escolas Públicas + Escolas Privadas  OBQ - Olimpíada Brasileira de Química  OBR - Olimpíada Brasileira de Robótica – Teórica</p>	<p>CIIC - Competição Ibero-Americana de Informática e Computação  OIbF - Olimpíada Ibero-americana de Física  OIM - Olimpíada Ibero-americana de Matemática</p>	<p>IAO - International Astronomy Olympiad  IChO - Olimpíada Internacional de Química  IMO - Olimpíada Internacional de Matemática  IOI - Olimpíada Internacional de Informática  IPhO - Olimpíada Internacional de Física</p>
São José do Rio Preto	IBILCE	Ciências Biológicas - bacharelado e licenciatura		<p>FEBRACE - Feira Brasileira de Ciências e Engenharia  OBB - Olimpíada Brasileira de Biologia  ONC - Olimpíada Nacional de Ciências</p>	<p>OIAB - Olimpíada Ibero-americana de Biologia</p>	<p>IBO - Olimpíada Internacional de Biologia</p>



São José do Rio Preto	IBILCE	Engenharia de Alimentos	<p>CA - Concurso Agrinho (FAEP, SENAR-PR)</p> <p>OMM - Olimpíada Mineira de Matemática</p> <p>OMQ - Olimpíada Mineira de Química</p> <p>OMRP - Olimpíada de Matemática de Rio Preto</p> <p>ONNQ - Olimpíada Norte-Nordeste de Química</p> <p>OPM - Olimpíada Paulista de Matemática</p> <p>OQSP - Olimpíada de Química do Estado de São Paulo</p> <p>ORIOM - Olimpíada Rio-clarense de Matemática</p> <p>ORMUB - Olimpíada Regional de Matemática da Unesp-Bauru</p>	<p>CCM - Concurso Canguru de Matemática Brasil</p> <p>CM - Câmara Mirim (Congresso Nacional - Câmara dos Deputados)</p> <p>FEBRACE - Feira Brasileira de Ciências e Engenharia</p> <p>MOBFOG - Mostra Brasileira de Foguetes</p> <p>OBA – Olimpíada Brasileira de Astronomia e Astronáutica</p> <p>OBAP - Olimpíada Brasileira de Agropecuária</p> <p>OBB - Olimpíada Brasileira de Biologia</p> <p>OBBS - Olimpíada Brasileira de Biologia Sintética</p> <p>OBF - Olimpíada Brasileira de Física</p> <p>OBFEP - Olimpíada Brasileira de Física das Escolas Públicas</p> <p>OBG - Olimpíada Brasileira de Geografia</p> <p>OBI - Olimpíada Brasileira de Informática</p> <p>OBM - Olimpíada Brasileira de Matemática</p> <p>OBMEP - Olimpíada Brasileira de Matemática das Escolas Públicas + Escolas Privadas</p> <p>OBQ - Olimpíada Brasileira de Química</p> <p>OBQJR - Olimpíada Brasileira de Química Júnior</p> <p>OBR - Olimpíada Brasileira de Robótica – Teórica</p> <p>OBRAC - Olimpíada Brasileira de Cartografia</p> <p>OBS - Olimpíada Brasileira do Saber</p> <p>OBSM - Olimpíada Brasileira de Saúde e Meio Ambiente - FIOCRUZ</p> <p>OBSQ - Olimpíada Brasileira do Ensino Superior de Química</p> <p>OCS - Olimpíada do Conhecimento do SENAI</p>	<p>CIIC - Competição Ibero-Americana de Informática e Computação</p> <p>LARC – Latin American Robotics Competition</p> <p>MCTIC/CNPq - Prêmio MERCOSUL de Ciência e Tecnologia</p> <p>OIAB - Olimpíada Ibero-americana de Biologia</p> <p>OIAQ - Olimpíada Ibero-americana de Química</p> <p>OIBF - Olimpíada Ibero-americana de Física</p> <p>OIM - Olimpíada Ibero-americana de Matemática</p> <p>OLAA - Olimpíada Latino-Americana de Astronomia e Astronáutica</p> <p>OMCS - Olimpíada de Matemática do Cone Sul</p>	<p>ASKF - Association Kangourou sans Frontières - Concurso Canguru de Matemática</p> <p>EGMO - European Girls' Mathematical Olympiad</p> <p>EGOI - European Girls' Olympiad in Informatics</p> <p>EuPhO - European Physics Olympiad</p> <p>GeCAA - Global e-Competition on Astronomy and Astrophysics</p> <p>IAO - International Astronomy Olympiad</p> <p>IBO - Olimpíada Internacional de Biologia</p> <p>ICHo - Olimpíada Internacional de Química</p> <p>IESO - International Earth Science Olympiad</p> <p>IMO - Olimpíada Internacional de Matemática</p> <p>IOAA - International Olympiad on Astronomy and Astrophysics</p> <p>IOI - Olimpíada Internacional de Informática</p> <p>IPhO - Olimpíada Internacional de Física</p> <p>IYPT - Copa do Mundo de Física</p> <p>MOSTRATEC - Mostra Brasileira e Mostra Internacional de Ciência e Tecnologia</p> <p>OIMSF - Olimpíada Internacional de Matemática Sem Fronteiras</p> <p>RIC - Robocup International Competition</p> <p>UPU - Concurso Internacional de Redação de Cartas - União Postal Universal</p>
-----------------------	--------	-------------------------	--	--	--	---

				<p>OGB - Olimpíada Geo-Brasil  OLP - Olimpíada de Língua Portuguesa  ONC - Olimpíada Nacional de Ciências  ONHB - Olimpíada Nacional em História do Brasil  PJS - Projeto Jovem Senador (Senado Federal)  TFC - Torneio Feminino de Computação  TFM - Torneio de Física para Meninas  TMM - Torneio Meninas na Matemática</p>		
São José do Rio Preto	IBILCE	Física - Bacharelado em Física Biológica e licenciatura em Física	OMRP - Olimpíada de Matemática de Rio Preto	<p>MOBFOG - Mostra Brasileira de Foguetes  OBA – Olimpíada Brasileira de Astronomia e Astronáutica  OBF - Olimpíada Brasileira de Física  OBFEP - Olimpíada Brasileira de Física das Escolas Públicas  OBM - Olimpíada Brasileira de Matemática  OBMEP - Olimpíada Brasileira de Matemática das Escolas Públicas + Escolas Privadas  TFM - Torneio de Física para Meninas</p>	<p>OIBF - Olimpíada Ibero-americana de Física  OIM - Olimpíada Ibero-americana de Matemática</p>	<p>IAO - International Astronomy Olympiad  IMO - Olimpíada Internacional de Matemática  IPhO - Olimpíada Internacional de Física</p>
São José do Rio Preto	IBILCE	Letras - licenciatura		<p>OLP - Olimpíada de Língua Portuguesa  OP - Olimpíada de Português: Escrevendo Vidas em Português</p>		

São José do Rio Preto	IBILCE	Matemática - bacharelado e licenciatura	<p>OMQ - Olimpíada Mineira de Química</p> <p>OMRP - Olimpíada de Matemática de Rio Preto</p> <p>ONNQ - Olimpíada Norte-Nordeste de Química</p> <p>OPM - Olimpíada Paulista de Matemática</p> <p>OQSP - Olimpíada de Química do Estado de São Paulo</p> <p>ORIOM-Olimpíada Rio-clarense de Matemática</p> <p>ORMUB - Olimpíada Regional de Matemática da Unesp-Bauru</p>	<p>CCM - Concurso Canguru de Matemática Brasil</p> <p>FEBRACE - Feira Brasileira de Ciências e Engenharia</p> <p>MOBFOG - Mostra Brasileira de Foguetes</p> <p>OBA – Olimpíada Brasileira de Astronomia e Astronáutica</p> <p>OBF - Olimpíada Brasileira de Física</p> <p>OBFEF - Olimpíada Brasileira de Física das Escolas Públicas</p> <p>OBI - Olimpíada Brasileira de Informática</p> <p>OBM - Olimpíada Brasileira de Matemática</p> <p>OBMEP - Olimpíada Brasileira de Matemática das Escolas Públicas + Escolas Privadas</p> <p>OBQ - Olimpíada Brasileira de Química</p> <p>OBQJR - Olimpíada Brasileira de Química Júnior</p> <p>OBR - Olimpíada Brasileira de Robótica – Teórica</p> <p>OBS - Olimpíada Brasileira do Saber</p> <p>OBSQ - Olimpíada Brasileira do Ensino Superior de Química</p> <p>TFC - Torneio Feminino de Computação</p> <p>TFM - Torneio de Física para Meninas</p>	<p>CIIC - Competição Ibero-Americana de Informática e Computação</p> <p>LARC – Latin American Robotics Competition</p> <p>OIAQ - Olimpíada Ibero-americana de Química</p> <p>OIBF - Olimpíada Ibero-americana de Física</p> <p>OIM - Olimpíada Ibero-americana de Matemática</p> <p>OLAA - Olimpíada Latino-Americana de Astronomia e Astronáutica</p> <p>OMCS - Olimpíada de Matemática do Cone Sul</p>	<p>ASKF - Association Kangourou sans Frontières - Concurso Canguru de Matemática</p> <p>EGMO - European Girls' Mathematical Olympiad</p> <p>EGOI - European Girls' Olympiad in Informatics</p> <p>EuPhO - European Physics Olympiad</p> <p>IAO - International Astronomy Olympiad</p> <p>ICHO - Olimpíada Internacional de Química</p> <p>IMO - Olimpíada Internacional de Matemática</p> <p>IOAA - International Olympiad on Astronomy and Astrophysics</p> <p>IOI - Olimpíada Internacional de Informática</p> <p>IPHO - Olimpíada Internacional de Física</p> <p>IYPT - Copa do Mundo de Física</p> <p>OIMSF - Olimpíada Internacional de Matemática Sem Fronteiras</p> <p>RIC - Robocup International Competition</p>
São José do Rio Preto	IBILCE	Pedagogia		<p>OLP - Olimpíada de Língua Portuguesa</p> <p>ONHB - Olimpíada Nacional em História do Brasil</p>		
São José do Rio Preto	IBILCE	Química - Bacharelado em Química Ambiental e Licenciatura em Química	<p>OMQ - Olimpíada Mineira de Química</p> <p>ONNQ - Olimpíada Norte-Nordeste de Química</p> <p>OQSP - Olimpíada de Química do Estado de São Paulo</p>	<p>OBQ - Olimpíada Brasileira de Química</p> <p>OBSQ - Olimpíada Brasileira do Ensino Superior de Química</p>	<p>OIAQ - Olimpíada Ibero-americana de Química</p>	<p>ICHO - Olimpíada Internacional de Química</p>

São José dos Campos	ICT	Engenharia Ambiental	OPM - Olimpíada Paulista de Matemática OQSP - Olimpíada de Química do Estado de São Paulo	OBB - Olimpíada Brasileira de Biologia OBF - Olimpíada Brasileira de Física OBFEP - Olimpíada Brasileira de Física das Escolas Públicas OBI - Olimpíada Brasileira de Informática OBM - Olimpíada Brasileira de Matemática OBMEP - Olimpíada Brasileira de Matemática das Escolas Públicas + Escolas Privadas OBQ - Olimpíada Brasileira de Química OBR - Olimpíada Brasileira de Robótica – Teórica OBSM - Olimpíada Brasileira de Saúde e Meio Ambiente - FIOCRUZ ONC - Olimpíada Nacional de Ciências	CIIC - Competição Ibero-Americana de Informática e Computação OIAB - Olimpíada Ibero-americana de Biologia	IBO - Olimpíada Internacional de Biologia IChO - Olimpíada Internacional de Química IMO - Olimpíada Internacional de Matemática
São Vicente	IB/CLP	Ciências Biológicas - Bacharelado em Biologia Marinha ou Gerenciamento Costeiro		CM - Câmara Mirim (Congresso Nacional - Câmara dos Deputados) OBB - Olimpíada Brasileira de Biologia OBS - Olimpíada Brasileira do Saber OBSM - Olimpíada Brasileira de Saúde e Meio Ambiente - FIOCRUZ ONC - Olimpíada Nacional de Ciências PJS - Projeto Jovem Senador (Senado Federal)	OIAB - Olimpíada Ibero-americana de Biologia	IBO - Olimpíada Internacional de Biologia MOSTRATEC - Mostra Brasileira e Mostra Internacional de Ciência e Tecnologia UPU - Concurso Internacional de Redação de Cartas - União Postal Universal
São Vicente	IB/CLP	Ciências Biológicas - licenciatura		CM - Câmara Mirim (Congresso Nacional - Câmara dos Deputados) OBB - Olimpíada Brasileira de Biologia OBS - Olimpíada Brasileira do Saber OBSM - Olimpíada Brasileira de Saúde e Meio Ambiente - FIOCRUZ ONC - Olimpíada Nacional de Ciências PJS - Projeto Jovem Senador (Senado Federal)	OIAB - Olimpíada Ibero-americana de Biologia	IBO - Olimpíada Internacional de Biologia MOSTRATEC - Mostra Brasileira e Mostra Internacional de Ciência e Tecnologia UPU - Concurso Internacional de Redação de Cartas - União Postal Universal

Sorocaba	ICT	Engenharia Ambiental	<p>CA - Concurso Agrinho (FAEP, SENAR-PR)</p> <p>OMM - Olimpíada Mineira de Matemática</p> <p>OMQ - Olimpíada Mineira de Química</p> <p>OMRP - Olimpíada de Matemática de Rio Preto</p> <p>ONNQ - Olimpíada Norte-Nordeste de Química</p> <p>OPM - Olimpíada Paulista de Matemática</p> <p>OQSP - Olimpíada de Química do Estado de São Paulo</p> <p>ORIOM - Olimpíada Rio-clarense de Matemática</p> <p>ORMUB - Olimpíada Regional de Matemática da Unesp-Bauru</p>	<p>CCM - Concurso Canguru de Matemática Brasil</p> <p>CM - Câmara Mirim (Congresso Nacional - Câmara dos Deputados)</p> <p>FEBRACE - Feira Brasileira de Ciências e Engenharia</p> <p>MOBFOG - Mostra Brasileira de Foguetes</p> <p>OBA – Olimpíada Brasileira de Astronomia e Astronáutica</p> <p>OBAP - Olimpíada Brasileira de Agropecuária</p> <p>OBB - Olimpíada Brasileira de Biologia</p> <p>OBBS - Olimpíada Brasileira de Biologia Sintética</p> <p>OBF - Olimpíada Brasileira de Física</p> <p>OBFEF - Olimpíada Brasileira de Física das Escolas Públicas</p> <p>OBG - Olimpíada Brasileira de Geografia</p> <p>OBI - Olimpíada Brasileira de Informática</p> <p>OBM - Olimpíada Brasileira de Matemática</p> <p>OBMEP - Olimpíada Brasileira de Matemática das Escolas Públicas + Escolas Privadas</p> <p>OBQ - Olimpíada Brasileira de Química</p> <p>OBQJR - Olimpíada Brasileira de Química Júnior</p> <p>OBR - Olimpíada Brasileira de Robótica – Teórica</p> <p>OBRAC - Olimpíada Brasileira de Cartografia</p> <p>OBS - Olimpíada Brasileira do Saber</p> <p>OBSM - Olimpíada Brasileira de Saúde e Meio Ambiente - FIOCRUZ</p> <p>OBSQ - Olimpíada Brasileira do Ensino Superior de Química</p> <p>OCS - Olimpíada do Conhecimento do SENAI</p>	<p>CIIC - Competição Ibero-Americana de Informática e Computação</p> <p>LARC – Latin American Robotics Competition</p> <p>MCTIC/CNPq - Prêmio MERCOSUL de Ciência e Tecnologia</p> <p>OIAB - Olimpíada Ibero-americana de Biologia</p> <p>OIAQ - Olimpíada Ibero-americana de Química</p> <p>OIBF - Olimpíada Ibero-americana de Física</p> <p>OIM - Olimpíada Ibero-americana de Matemática</p> <p>OLAA - Olimpíada Latino-Americana de Astronomia e Astronáutica</p> <p>OMCS - Olimpíada de Matemática do Cone Sul</p>	<p>ASKF - Association Kangourou sans Frontières - Concurso Canguru de Matemática</p> <p>EGMO - European Girls' Mathematical Olympiad</p> <p>EGOI - European Girls' Olympiad in Informatics</p> <p>EuPhO - European Physics Olympiad</p> <p>GeCAA - Global e-Competition on Astronomy and Astrophysics</p> <p>IAO - International Astronomy Olympiad</p> <p>IBO - Olimpíada Internacional de Biologia</p> <p>ICHo - Olimpíada Internacional de Química</p> <p>IESO - International Earth Science Olympiad</p> <p>IMO - Olimpíada Internacional de Matemática</p> <p>IOAA - International Olympiad on Astronomy and Astrophysics</p> <p>IOI - Olimpíada Internacional de Informática</p> <p>IPhO - Olimpíada Internacional de Física</p> <p>IYPT - Copa do Mundo de Física</p> <p>MOSTRATEC - Mostra Brasileira e Mostra Internacional de Ciência e Tecnologia</p> <p>OIMSF - Olimpíada Internacional de Matemática Sem Fronteiras</p> <p>RIC - Robocup International Competition</p> <p>UPU - Concurso Internacional de Redação de Cartas - União Postal Universal</p>
----------	-----	----------------------	--	--	--	---

				<p>OGB - Olimpíada Geo-Brasil  OLP - Olimpíada de Língua Portuguesa  ONC - Olimpíada Nacional de Ciências  ONHB - Olimpíada Nacional em História do Brasil  PJS - Projeto Jovem Senador (Senado Federal)  TFC - Torneio Feminino de Computação  TFM - Torneio de Física para Meninas  TMM - Torneio Meninas na Matemática</p>		
Sorocaba	ICT	Engenharia de Controle e Automação		<p>MOBFOG - Mostra Brasileira de Foguetes  OBA – Olimpíada Brasileira de Astronomia e Astronáutica  OBF - Olimpíada Brasileira de Física  OBI - Olimpíada Brasileira de Informática  OBM - Olimpíada Brasileira de Matemática  OBR - Olimpíada Brasileira de Robótica – Teórica  ONC - Olimpíada Nacional de Ciências</p>	<p>CIIC - Competição Ibero-Americana de Informática e Computação  LARC – Latin American Robotics Competition  MCTIC/CNPq - Prêmio MERCOSUL de Ciência e Tecnologia  OIBF - Olimpíada Ibero-americana de Física  OIM - Olimpíada Ibero-americana de Matemática  OLAA - Olimpíada Latino-Americana de Astronomia e Astronáutica</p>	<p>IMO - Olimpíada Internacional de Matemática  IOI - Olimpíada Internacional de Informática  IPhO - Olimpíada Internacional de Física  RIC - Robocup International Competition</p>

Tupã	FCE	Administração	<p>CA - Concurso Agrinho (FAEP, SENAR-PR)</p> <p>OMM - Olimpíada Mineira de Matemática</p> <p>OMQ - Olimpíada Mineira de Química</p> <p>OMRP - Olimpíada de Matemática de Rio Preto</p> <p>ONNQ - Olimpíada Norte-Nordeste de Química</p> <p>OPM - Olimpíada Paulista de Matemática</p> <p>OQSP - Olimpíada de Química do Estado de São Paulo</p> <p>ORIOM - Olimpíada Rio-clarense de Matemática</p> <p>ORMUB - Olimpíada Regional de Matemática da Unesp-Bauru</p>	<p>CCM - Concurso Canguru de Matemática Brasil</p> <p>CM - Câmara Mirim (Congresso Nacional - Câmara dos Deputados)</p> <p>FEBRACE - Feira Brasileira de Ciências e Engenharia</p> <p>MOBFOG - Mostra Brasileira de Foguetes</p> <p>OBA – Olimpíada Brasileira de Astronomia e Astronáutica</p> <p>OBAP - Olimpíada Brasileira de Agropecuária</p> <p>OBB - Olimpíada Brasileira de Biologia</p> <p>OBBS - Olimpíada Brasileira de Biologia Sintética</p> <p>OBF - Olimpíada Brasileira de Física</p> <p>OBFEP - Olimpíada Brasileira de Física das Escolas Públicas</p> <p>OBG - Olimpíada Brasileira de Geografia</p> <p>OBI - Olimpíada Brasileira de Informática</p> <p>OBM - Olimpíada Brasileira de Matemática</p> <p>OBMEP - Olimpíada Brasileira de Matemática das Escolas Públicas + Escolas Privadas</p> <p>OBQ - Olimpíada Brasileira de Química</p> <p>OBQJR - Olimpíada Brasileira de Química Júnior</p> <p>OBR - Olimpíada Brasileira de Robótica – Teórica</p> <p>OBRAC - Olimpíada Brasileira de Cartografia</p> <p>OBS - Olimpíada Brasileira do Saber</p> <p>OBSM - Olimpíada Brasileira de Saúde e Meio Ambiente - FIOCRUZ</p> <p>OBSQ - Olimpíada Brasileira do Ensino Superior de Química</p> <p>OCS - Olimpíada do Conhecimento do SENAI</p>	<p>CIIC - Competição Ibero-Americana de Informática e Computação</p> <p>LARC – Latin American Robotics Competition</p> <p>MCTIC/CNPq - Prêmio MERCOSUL de Ciência e Tecnologia</p> <p>OIAB - Olimpíada Ibero-americana de Biologia</p> <p>OIAQ - Olimpíada Ibero-americana de Química</p> <p>OIBF - Olimpíada Ibero-americana de Física</p> <p>OIM - Olimpíada Ibero-americana de Matemática</p> <p>OLAA - Olimpíada Latino-Americana de Astronomia e Astronáutica</p> <p>OMCS - Olimpíada de Matemática do Cone Sul</p>	<p>ASKF - Association Kangourou sans Frontières - Concurso Canguru de Matemática</p> <p>EGMO - European Girls' Mathematical Olympiad</p> <p>EGOI - European Girls' Olympiad in Informatics</p> <p>EuPhO - European Physics Olympiad</p> <p>GeCAA - Global e-Competition on Astronomy and Astrophysics</p> <p>IAO - International Astronomy Olympiad</p> <p>IBO - Olimpíada Internacional de Biologia</p> <p>IChO - Olimpíada Internacional de Química</p> <p>IESO - International Earth Science Olympiad</p> <p>IMO - Olimpíada Internacional de Matemática</p> <p>IOAA - International Olympiad on Astronomy and Astrophysics</p> <p>IOI - Olimpíada Internacional de Informática</p> <p>IPhO - Olimpíada Internacional de Física</p> <p>IYPT - Copa do Mundo de Física</p> <p>MOSTRATEC - Mostra Brasileira e Mostra Internacional de Ciência e Tecnologia</p> <p>OIMSF - Olimpíada Internacional de Matemática Sem Fronteiras</p> <p>RIC - Robocup International Competition</p> <p>UPU - Concurso Internacional de Redação de Cartas - União Postal Universal</p>
------	-----	---------------	--	--	--	---

				<p>OGB - Olimpíada Geo-Brasil  OLP - Olimpíada de Língua Portuguesa  ONC - Olimpíada Nacional de Ciências  ONHB - Olimpíada Nacional em História do Brasil  PJS - Projeto Jovem Senador (Senado Federal)  TFC - Torneio Feminino de Computação  TFM - Torneio de Física para Meninas  TMM - Torneio Meninas na Matemática</p>		
Tupã	FCE	Engenharia de Biosistemas	<p>OMM - Olimpíada Mineira de Matemática  OMQ - Olimpíada Mineira de Química  OMRP - Olimpíada de Matemática de Rio Preto  ONNQ - Olimpíada Norte-Nordeste de Química  OPM - Olimpíada Paulista de Matemática  ORMUB - Olimpíada Regional de Matemática da Unesp-Bauru</p>	<p>CCM - Concurso Canguru de Matemática Brasil  OBA – Olimpíada Brasileira de Astronomia e Astronáutica  OBAP - Olimpíada Brasileira de Agropecuária  OBB - Olimpíada Brasileira de Biologia  OBF - Olimpíada Brasileira de Física  OBFEP - Olimpíada Brasileira de Física das Escolas Públicas  OBI - Olimpíada Brasileira de Informática  OBM - Olimpíada Brasileira de Matemática  OBMEP - Olimpíada Brasileira de Matemática das Escolas Públicas + Escolas Privadas  OBQ - Olimpíada Brasileira de Química  OBR - Olimpíada Brasileira de Robótica – Teórica  OBS - Olimpíada Brasileira do Saber  OBSQ - Olimpíada Brasileira do Ensino Superior de Química  ONC - Olimpíada Nacional de Ciências  TFC - Torneio Feminino de Computação  TMM - Torneio Meninas na Matemática</p>	<p>CIIC - Competição Ibero-Americana de Informática e Computação  LARC – Latin American Robotics Competition  MCTIC/CNPq - Prêmio MERCOSUL de Ciência e Tecnologia  OIAQ - Olimpíada Ibero-americana de Química  OIbF - Olimpíada Ibero-americana de Física  OIM - Olimpíada Ibero-americana de Matemática  OLAA - Olimpíada Latino-Americana de Astronomia e Astronáutica  OMCS - Olimpíada de Matemática do Cone Sul</p>	<p>ASKF - Association Kangourou sans Frontières - Concurso Canguru de Matemática  EGMO - European Girls' Mathematical Olympiad  EGOI - European Girls' Olympiad in Informatics  GeCAA - Global e-Competition on Astronomy and Astrophysics  IAO - International Astronomy Olympiad  IChO - Olimpíada Internacional de Química  IMO - Olimpíada Internacional de Matemática  IOI - Olimpíada Internacional de Informática  IPhO - Olimpíada Internacional de Física  IYPT - Copa do Mundo de Física  MOSTRATEC - Mostra Brasileira e Mostra Internacional de Ciência e Tecnologia  OIMSF - Olimpíada Internacional de Matemática Sem Fronteiras  RIC - Robocup International Competition</p>



